



**OPEN DAY**

**SCUOLA DELL'INFANZIA**

**INCONTRO CON I GENITORI**

**ISCRIZIONI A.S.2021-2022**

**19 GENNAIO 2021 ORE 18.00**



## Lo stile educativo dell'I.C. di Paliano

*Il Dirigente Scolastico, i docenti, il personale ATA dell'IC di Paliano condividono l'importanza di:*

- *Promuovere relazioni centrate sull'**ascolto reciproco** sulla **corresponsabilità educative** di tutti nel rispetto dei **diritti e doveri** di ciascuno esplicitati nel **REGOLAMENTO D'ISTITUTO**.*
- *prestare attenzione all'**unicità di ogni alunno**, alle peculiarità della sua **intelligenza** non solo **cognitiva** ma anche **emotiva**.*



## La nostra **MISSION**

La “**MISSION**” dell’Istituto Comprensivo di Paliano è operare affinché **il successo formativo dei nostri alunni non sia semplicemente formale, ma il più sostanziale possibile.**

## La nostra **VISION**

La nostra “**VISION**” si può racchiudere nell’espressione “**Ad ognuno la propria peculiare sinfonia di Saperi irrinunciabili**” ed è improntata sull’obiettivo precipuo di attualizzare **la lezione di Don Milani** realizzando una **scuola** fattivamente **inclusiva** che crei, nel rispetto della **Costituzione**, concrete opportunità di **crescita integrale per ogni alunno** in base ai propri **Bisogni Educativi Speciali.**

# La Scuola dell'infanzia dell'IC di Paliano promuove azioni tese allo sviluppo nel bambino delle competenze di base in termini di identità, autonomia ,competenza, cittadinanza

Il bambino:

- riconosce ed esprime le proprie **emozioni**, è consapevole di **desideri e paure**, avverte gli **stati d'animo propri e altrui**;
- ha un positivo rapporto con la propria **corporeità**, ha maturato una sufficiente **fiducia in sé**, è progressivamente consapevole delle **proprie risorse** e dei **propri limiti**, quando occorre **sa chiedere aiuto**;
- manifesta **curiosità e voglia di sperimentare**, **interagisce** con le cose, l'ambiente e le persone, percepisce le reazioni ed i cambiamenti;
- **condivide esperienze e giochi**, **utilizza** materiali e risorse comuni, **affronta** gradualmente i conflitti e ha iniziato a riconoscere le **regole del comportamento** nei contesti privati e pubblici;
- ha sviluppato **l'attitudine a porre e a porsi domande** di senso su questioni etiche e morali;
- coglie **diversi punti di vista**, riflette e negozia **significati**, utilizza gli **errori come fonte di conoscenza**.



# **IL DIRIGENTE SCOLASTICO**

**Dott.ssa Ivana Nobler**



**1° COLLABORATORE del DIRIGENTE**

**Docente BIANCONE RITA**

**REFERENTI di PLESSO per la  
SCUOLA dell'INFANZIA**

**Docenti**

**Stefania Bedetti**

**Francesca Romana Romani**



## ORARIO SCOLASTICO

<b>Numero sezioni</b>	<b>Tempo scuola</b>
<b>n. 9 sezioni eterogenee</b>	<b>40 ore settimanali (8.00-16.00)  dal Lunedì al Venerdì</b>

**entrata autorizzata** dalle ore 8.00 alle ore 9.30

**uscita autorizzata** dalle ore 15.40 alle ore 16.00



# SERVIZI

## SCUOLA dell'INFANZIA

SERVIZIO	RISORSE UMANE
<b>SPORTELLO di ASCOLTO ONLINE</b> (alunni/famiglie/docenti) Possibili DESTINATARI tutti	Associazione «A.G.E» di <b>Colleferro</b> <b>Dott.ssa Serena Zurma</b>
<b>TRASPORTO SCOLASTICO</b> Possibili DESTINATARI Tutti gli alunni	Individuate dall'Ente Locale
<b>MENSA SCOLASTICA</b> possibili DESTINATARI alunni -Scuola dell'Infanzia -Scuola Primaria	Individuate dall'Ente Locale



# **STRUTTURA**

## **SCUOLA dell'INFANZIA**

**Spazi, attrezzature e infrastrutture utilizzate in situazioni ordinarie**

**-Aule ordinarie n. 8**

**- Aule\_attrezzate :**

**n.1 Laboratorio di Informatica**

**n.1 Laboratorio creativo**

**n.1 Palestra**

**n.1 Biblioteca**

**n.1 Cucina**

**n.1 Sala sporzionamento**

**n.1 Sala per la refezione**

**Nell'anno in corso alcuni spazi sono utilizzati come aule**





# I NOSTRI DOCENTI

**si FORMANO** attraverso **Corsi di**  
**aggiornamento:**

- **interni**
- **esterni**
- **Ambito 17**
- **Rete del Sole**
- **Webinar Ministeriali**



# I NOSTRI PROGETTI

L'arricchimento dell'offerta formativa e l'approfondimento curricolare dell'IC Paliano si realizza:

- In collaborazione con «Reti» nazionali e internazionali
- tramite la collaborazione con **ENTI** e/o **Associazioni del Territorio**
- tramite l'intervento di **esperti interni** e/o **esterni** alla scuola.



# PROGETTI

## a.s. 2020-2021

### PROGETTI IN AMBITO UMANISTICO E SOCIALE

#### PROGETTO RECUPERO E POTENZIAMENTO

DURATA: triennale  
DESTINATARI: tutti gli alunni  
FINALITÀ: guidare l'alunno nel consolidamento e sviluppo delle diverse competenze

#### TUTTI PER UNO, UNO PER TUTTI

FINALITÀ: promuovere la valorizzazione delle competenze.

#### PROGETTO S.E.I.C

FINALITÀ: Un servizio sistematico e continuativo, capace di muoversi secondo una prospettiva integrata tra famiglia, scuola e società.

#### SUPERVISIONE ADULTI SIGNIFICATIVI-DOCENTI

Finalità: Prevenzione e rilevazione precoce dei disturbi degli apprendimenti

DESTINATARI: ALUNNI 5 ANNI Dott.ssa **Barbona Francesca**

#### -SPORTELLO D'ASCOLTO

-**Consulenza Psicologica a Scuola e in Comune**

Dott.ssa **Zurma Serena** e Dott.ssa **Barbona Francesca**

DESTINATARI: DOCENTI

- **Gestione di sistemi classe caratterizzati da situazioni problematiche** (per un max di 4 classi dell'intero istituto) -

Dott.ssa **Zurma Serena**

DESTINATARI: GENITORI - Dialogo intergenerazionale sui limiti e le risorse in tempo di covid 19 (5 incontri di 1:30 ore a partire da gennaio 2021) - Dott. **Daniele Bernacchia**

# PROGETTI / 2

<b>ATTIVITA' SPORTIVE</b>	<b>I 4 SABATI DELLO SPORT</b>
<b>PROGETTI LETTURA</b> DURATA: triennale DESTINATARI: è rivolto a tutti gli alunni dell'Istituto Comprensivo di Paliano (Scuola dell'infanzia, Scuola primaria, Scuola secondaria di primo grado) FINALITÀ: avvicinare i bambini e i ragazzi ai libri per condurli ad una lettura spontanea e divertente. Favorire lo sviluppo delle potenzialità espressive e l'arricchimento del pensiero. Educare all'ascolto, alla concentrazione e alla comunicazione con gli altri.	<b>LIBRIAMOCI</b> <b>Giornate di lettura nelle scuole</b> Progetto MIUR
	<b>"Letture in...continuità"</b> CURRICULARE DESTINATARI: tutti gli alunni di 5 anni "I viaggi di Giovannino Perdigiorno" G.Rodari
	<b>LETTURE ANIMATE</b>
	<b>LEGGIMI ANCORA</b> FINALITÀ: inserimento della Lettura Ad Alta Voce nel curriculum scolastico

# PROGETTI / 3

<b>EVENTI LEGATI AL PROGETTO LETTURA</b>	<b>IL MAGGIO DEI LIBRI</b> , campagna promossa dal CEPEL in collaborazione con il MiBAC. Inizio: 23 aprile, Giornata mondiale UNESCO del libro e del diritto d'autore <b>IO LEGGO PERCHÉ:</b> Per tutti gli ordini È la più grande iniziativa nazionale di promozione della lettura
<b>LABORATORI CREATIVI: NON SOLO ... LETTURA</b>	<b>LA RADIO A SCUOLA</b> DURATA: annuale FINALITÀ: Stimolare la riflessione e promuovere la ricerca di una esposizione orale chiara, efficace e corretta, attraverso la diffusione di messaggi positivi.
<b>CONTINUITA' E ORIENTAMENTO</b>	<b>PORTE APERTE ONLINE</b> SCUOLA-FAMIGLIA-NIDO Periodo : Maggio
	<b>BUON VIAGGIO...IN CONTINUITA'</b> Lettura ad alta voce del libro "Il viaggio di Giovannino Perdigiorno" - Gianni Rodari Periodo : Aprile - Maggio
<b>LE NOSTRE EMOZIONI ... REALI E VIRTUALI</b> Attività trasversali di educazione civica	<b>SETTIMANA DELLA GENTILEZZA</b> dall'11 novembre al 15 CURRICOLARE DESTINATARI: tutti gli alunni
	<b>RETE " SCUOLE GREEN"</b> Manifesto in via di elaborazione

# PROGETTI / 4

## PROGETTI IN AMBITO SCIENTIFICO, TECNICO E PROFESSIONALE

### PROGETTO RECUPERO E POTENZIAMENTO

DURATA: triennale

DESTINATARI: tutti gli alunni

FINALITÀ: guidare l'alunno nel consolidamento e sviluppo delle diverse competenze, attraverso interventi specifici realizzati in orario curricolare e/o extracurricolare

### “UN AMICO PC” PRIMI PASSI NEL DIGITALE

DURATA: annuale

DESTINATARI: gli alunni di 5 anni

FINALITÀ: avvicinare il bambino alla logica degli ambienti ipertestuali

### BIT & NUVOLE -Curricoli Digitali

Durata annuale

Destinatari :alunni di 5 anni

FINALITÀ:Avvicinare la tecnologia con le Unità di Apprendimento che caratterizzano i nostri curricoli

## PROGETTI PER GARE E CONCORSI

## EVENTUALI PARTECIPAZIONI NEL RISPETTO DELLE NORME COVID

### ATTIVITÀ DI ARRICCHIMENTO CULTURALE



**I progetti sopra riportati potranno subire modifiche e/o integrazioni, di norma entro il 30/10 di ogni anno scolastico (ex Legge 107/2015)**

**1) in base al monitoraggio RAV, PDM**

**2) in relazione alla concreta disponibilità da parte di questa Istituzione Scolastica delle necessarie risorse umane interne e/o esterne, finanziarie, strumentali e logiche.**





**LA GIORNATA DEI  
DIRITTI DEI BAMBINI**



**LA SETTIMANA DELLA  
GENTILEZZA**

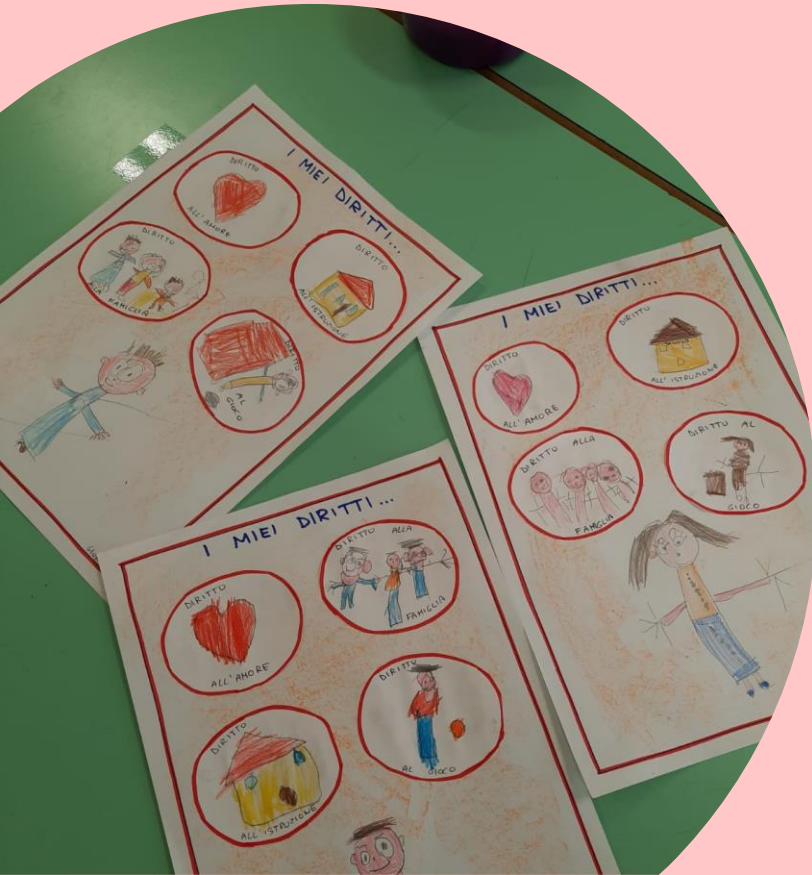

**ALCUNI PROGETTI  
DEL 2020**



## LABORATORIO DI INFORMATICA

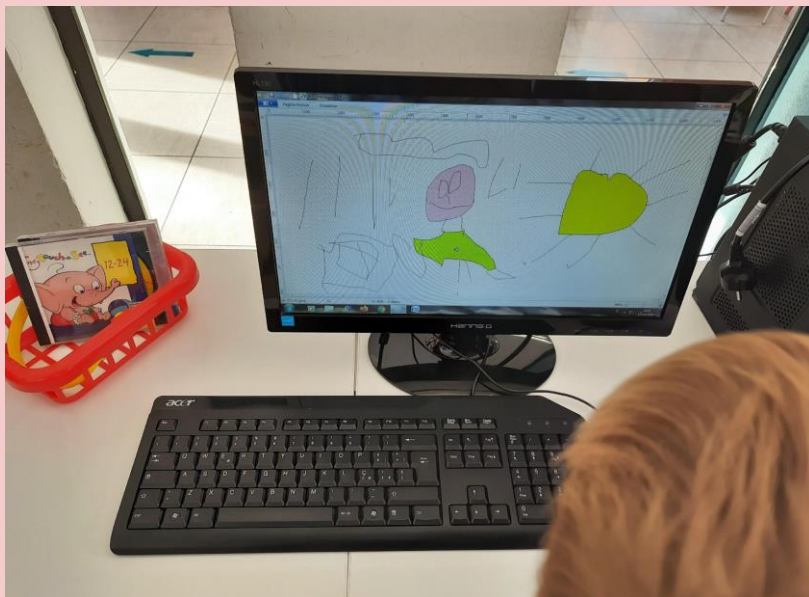



**LA NOSTRA  
BIBLIOTECA**



# ATTIVITÀ FORMATIVE per la CONTINUITÀ

**SCUOLA dell'INFANZIA –SCUOLA PRIMARIA**  
**Alunni 5 anni –classi 1<sup>^</sup> Primaria**

## **Progetto «Buon Viaggio...in Continuità»**

### **-Giornata dedicata all'attività di Accoglienza:**

I bambini di 5 anni entreranno «virtualmente», attraverso la piattaforma Meet ,nelle classi prime per cominciare a familiarizzare con i nuovi ambienti e per conoscere i nuovi insegnanti.

Gli alunni delle classi prime ,attraverso la presentazione di un video, presenteranno la scuola.

**-Creazione di un padlet** contenente gli elaborati delle attività relative al libro-ponte «I viaggi di Giovannino Perdigiorno -Rodari



# PORTE APERTE ON LINE

*per i bambini e le bambine che  
frequenteranno la Scuola  
dell'Infanzia il prossimo anno  
scolastico 2021-2022*



Avrete l'occasione di conoscere virtualmente le insegnanti e gli ambienti scolastici nel video: **«In viaggio ...verso la Scuola dei Grandi»**

## CALENDARIO INCONTRI

**Giovedì 06 Maggio 2021 ore 10.00**

Collegamento su Google Meet tra la Scuola dell'Infanzia e gli Asili Nido «Treninonido» e «La casetta delle favole»

**Da Giovedì 13 Maggio 2021**

I bambini non frequentanti gli Asili Nido visiteranno on line la Scuola dell'Infanzia attraverso il video **«In viaggio ...verso la Scuola dei Grandi»** pubblicato sul sito dell'Istituto Comprensivo di Paliano



## **MENSA**

**Per le iscrizioni al servizio mensa e al servizio scuolabus rivolgersi direttamente presso i Servizi Sociali del Comune oppure sul sito <https://www.comune.paliano.fr.it/home/Servizi/modulistica.html>**

**Il responsabile del servizio mensa è la **Dott.ssa CIOCCI ROBERTA****



## **RAPPORTI CON LE FAMIGLIE**

Rapporto di INFORMAZIONE e COLLABORAZIONE reciproca tra INSEGNANTI e GENITORI tramite QUADERNINO degli AVVISI / SITO WEB/ACCOUNT gmail di istituto

Inoltre sono stabilite le seguenti TIPOLOGIE di INCONTRI

- **n. 1 ASSEMBLEA a Settembre per gli aspetti organizzativi delle SEZIONI**
- **n. 2 RICEVIMENTI GENERALI GENITORI ( dic/apr/)**
- **n.4 CONSIGLI di INTERSEZIONE a cui partecipano i RAPPRESENTANTI GENITORI (nov/gen/mar/mag)**
- **COLLOQUI INDIVIDUALI su richiesta**

**PER ALUNNI TRASFERITI da altre scuole – COLLOQUIO in INGRESSO**

**Durante l'emergenza Covid-19 gli incontri sono stati svolti online**



## **ISCRIZIONI**

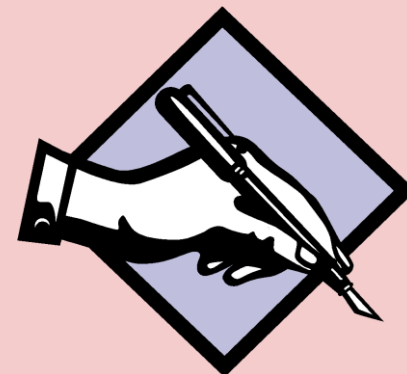

**QUANDO:**

**dal 04 gennaio 2021 al 25 Gennaio 2021**

Puoi trovare il modello di iscrizione:

- sul sito web dell' Istituzione scolastica,compilabile on line;
- sul sul sito web dell'Istituzione scolastica scaricabile ;
- presso la segreteria , previa appuntamento.

**[www.icpaliano.edu.it](http://www.icpaliano.edu.it)**

**Referente iscrizione alunni ROSANNA TERENZI**





## ISCRIZIONI

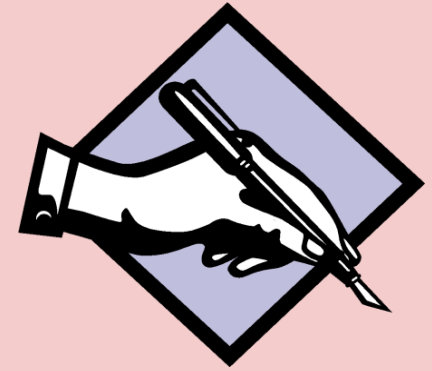

La **domanda** deve essere presentata presso l'istituzione scolastica previo appuntamento e/o inviata alla mail

[iscrizioni2122@icpaliano.edu.it](mailto:iscrizioni2122@icpaliano.edu.it)

(**allegando** alla domanda i **documenti di identità** dei genitori/tutori **con la dicitura «copia conforme all'originale in mio possesso » e la firma autografa**)



## ISCRIZIONI

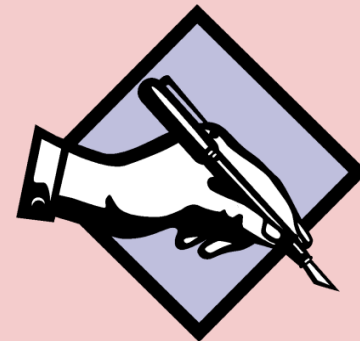

Gli operatori della **Segreteria Scolastica** saranno a disposizione telefonicamente, per qualsiasi chiarimento, dal **04/01/2021** al **25/01/2021 dalle ore 10.00 alle ore 12.00.**

Si prevede inoltre un servizio di supporto alle famiglie (prive di strumentazione informatica o comunque necessitanti di supporto per la compilazione) che sarà effettuato esclusivamente su necessario appuntamento



## **PARAMETRI in caso di ESUBERO**

In caso di esubero si osserveranno i seguenti parametri ( delibera n. 13 del C.I.)

1. Alunni diversamente abili o in svantaggio sociale documentato
2. Alunni residenti nel bacini utenza
3. Alunni con fratello e sorella già frequentanti la scuola nell'anno scolastico di interesse
4. Famiglia mononucleare
5. Alunni con entrambi i genitori che lavorano
6. Sorteggio

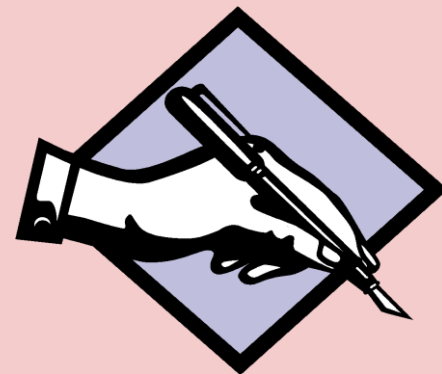

## ISCRIZIONE ALUNNI ANTICIPATARI

In base alle normative vigenti possono essere iscritti solo e soltanto dopo che sono state accolte tutte le iscrizioni degli alunni nati **entro il 31 dicembre 2018**

Gli **anticipatari** saranno accolti *in ordine di data di nascita dal più grande al più piccolo* dei nati **entro il 30 aprile 2019**



## **AMMISSIONE ALLA FREQUENZA BAMBINI ANTICIPATARI**

(sentiti tutti i competenti OO.CC)

le condizioni disposte per la frequenza :

- 1. disponibilità dei posti.**
- 2. accertamento avvenuto esaurimento di eventuali liste di attesa.**
- 3. disponibilità di locali e dotazioni idonei e funzionali , rispondenti alle esigenze dei bambini al di sotto dei 3 anni**
- 4. valutazione pedagogica e didattica ,da parte del Collegio dei docenti, dei tempi e delle modalità dell'accoglienza.**



# **CRITERI FORMAZIONE SEZIONI**

**Delibera del Consiglio di Istituto n.42**

**1- EQUA DISTRIBUZIONE DI ALUNNI DIVERSAMENTE ABILI**

**2- EQUA DISTRIBUZIONE DI ALTRI ALUNNI CON BES**

- **ALUNNI STRANIERI**
- **ALUNNI IN VIA DI CERTIFICAZIONE**
- **ALUNNI CON DISTURBI COMPORTAMENTALI**
- **ALUNNI CON ALTRE PATOLOGIE DI DIFFICOLTA' COGNITIVE MA NON SOLO**

**3- n.MASCHI/FEMMINE**

**4- n.ANTICIPATARI**

**5- DIVIETO DI COMPRESENZA DI FRATELLI E/O GEMELLI**

**6- EVENTUALI CASI ECCEZIONALI ESTREMAMENTE DELICATI E DI COMPETENZA ESCLUSIVA DEL DS**

**7- di norma n.2 ALUNNI PROVENIENTI DALLA STESSA SEZIONE DEL NIDO**



**GRAZIE**  
**per l'ATTENZIONE !**