



OPEN DAY

Incontro con i genitori delle

FUTURE CLASSI PRIME

20 Gennaio 2021



LO STILE

EDUCATIVO DELL'IC PALIANO

Il Dirigente Scolastico, i docenti, il personale ATA dell'IC PALIANO condividono l'importanza di :

- promuovere relazioni centrate sull'**ascolto reciproco**, sulle **corresponsabilità educative** di tutti e sul **rispetto dei diritti e doveri** di ciascuno esplicitati nel **REGOLAMENTO d'ISTITUTO** .*
- prestare **attenzione all'unicità di ogni alunno** , alle peculiarità della sua **intelligenza non solo cognitiva ma anche emotiva** .*



La nostra MISSION

La **MISSION** dell'Istituto Comprensivo di Paliano è operare affinché il successo formativo dei nostri alunni non sia semplicemente formale, ma il più sostanziale possibile.

La nostra VISION

La nostra **"VISION"** si può racchiudere nell'espressione **"Ad ognuno la propria peculiare sinfonia di Saperi irrinunciabili"** ed è improntata sull'obiettivo precipuo di attualizzare la lezione di **Don Milani** creando una scuola fattivamente inclusiva che crei, nel rispetto della Costituzione, concrete opportunità di crescita integrale per ogni alunno in base ai propri **Bisogni Educativi Speciali**.



IL DIRIGENTE SCOLASTICO

Dott.ssa

Ivana Nobler



1° COLLABORATORE del DIRIGENTE

Ins. Rita Biancone

2° COLLABORATORE del DIRIGENTE

Prof.ssa Paola Costantini

Referente di Plesso scuola Primaria

Ins. Anatolia Bernardini

Tempo scuola
NON in emergenza Covid

classi 1[^]/2[^]/3[^]
a 30 ore

classi 4[^]/5[^]
a 27 ore

classi 1[^]/2[^]/3[^]/4[^]/5[^]
a 40 ore

Gli orari di entrata e di uscita saranno concordati con l'Ente Locale in base alla fattibilità del servizio di trasporto comunale

INSEGNAMENTI E QUADRI ORARIO

NON in emergenza COVID

DISCIPLINE	I	II	III	IV	V	Tempo Pieno		
	30 ore	30 ore	30 ore	27 ore	27 ore	I	II	III/IV/V
Italiano	9	9	7	6	6	11	10	9
Matematica	9	8	7	7	7	9	9	9
Storia e Geografia	2	2	4	4	4	4	4	4
Scienze e Tecnologia	2	2	2	2	2	2	2	2
Inglese	1	2	3	3	3	3	3	4
Educazione Fisica	1	1	1	1	1	1	2	2
Arte e Immagine	1	1	1	1	1	2	2	2
Musica	1	1	1	1	1	1	1	1
Religione Cattolica	2	2	2	2	2	2	2	2
Educazione civica	33 incluse nel monte orario annuale e trasversali							
Mensa	2 *	2*	2*	0	0	5		
*n. 2 ore di mensa oppure in aggiunta a Italiano e Matematica in base alla fattibilità organizzativa che sarà riscontrata								

SERVIZI a.s. 2020/2021

SERVIZIO	RISORSE UMANE	FONDI	TEMPI	SPAZI DESTINATI
SPORTELLO di ASCOLTO Possibili DESTINATARI TUTTI (alunni/famiglie/docenti)	Dott.ssa Serena Zurma	finanziato dall'Ente Locale e dal Ministero	intero a.s.	On line
* TRASPORTO SCOLASTICO Possibili DESTINATARI TUTTI gli alunni	Individuate dall'Ente Locale	di norma a carico delle famiglie	intero a.s.	-----
PRE SCUOLA Possibili DESTINATARI SOLO per gli alunni della sc. Primaria che usufruiscono del servizio di trasporto	compatibilmente con le risorse umane esterne (es. volontari del Servizio Civile) e interne (collaboratori scolastici)	finanziato dall'Ente Locale	garantito fino al 28/02/2021	Locali scolastici

SERVIZI

SERVIZIO	RISORSE UMANE	FONDI	TEMPI	SPAZI DESTINATI
MENSA SCOLASTICA Possibili DESTINATARI alunni - Scuola dell'Infanzia - Scuola Primaria	Individuate dall' Ente Locale	coordinato dall'Ente Locale, di norma, a carico delle famiglie	dal 19 ottobre	Locali scolastici

I NOSTRI SPAZI

Aule ordinarie n.18

Tutte con LIM oppure videoproiettore interattivo

Aule attrezzate

n. 1 Laboratorio Informatica

n. 1 Laboratorio Paliano's STREAM (Atelier di Robotica)

n. 1 Laboratorio Web Radio

Biblioteca

Aula Realtà immersiva (work in progress)

Cucina e n. 1 sala per la refezione

I NOSTRI DOCENTI

**si FORMANO attraverso Corsi di
aggiornamento:**

- **interni**
- **esterni**
- **Ambito 17**
- **Rete del Sole**
- **Webinar Ministeriali**

I NOSTRI PROGETTI



L'arricchimento dell'offerta formativa e l'approfondimento curricolare dell'IC Paliano si realizza:

- in collaborazione con «Reti» nazionali e internazionali
- tramite la collaborazione con **ENTI** e/o **Associazioni del Territorio**
- tramite l'intervento di **esperti interni** e/o **esterni** alla scuola.

MACRO-AREE

INCLUSIONE, ORIENTAMENTO e CONTINUITÁ

- **Recupero e potenziamento**
- **MiglioriAMOCi**
- **PROGETTO S.E.I.C.**
- **Laboratori specialistici BES**
- **Sportello di ascolto**
- **Gestioni sistemi classi problematiche**
- **DIALOGO INTERGENERAZIONALE su limiti e risorse in tempo COVID**

DIGITALE TECNOLOGICA

- **Web radio**
- **Biblioteca sonora**

LINGUISTICO UMANISTICA

- **Macro Progetto Lettura**
- **Invalsi Italiano**
- **Invalsi Inglese**

MATEMATICO- SCIENTIFICO

- **Invalsi Matematica**
- **#STEAM POWER in collaborazione con una Rete Regionale**
- **SABATI DELLO SPORT**

CITTADINANZA e INTERCULTURA

- **PROGETTO BIT & NUVOLE in collaborazione con la Rete Nazionale**
- **Ragazzi senza frontiere ON LINE**
- **IL MANIFESTO DELLE PAROLE OSTILI**
- **MINECRAFT – Educazione Civica**
- **Settimana della GENTILEZZA**
- **RETE “ SCUOLE GREEN” con una RETE Nazionale**



I progetti sopra riportati potranno subire modifiche e/o integrazioni, di norma entro il 30/10 di ogni anno scolastico (ex Legge 107/2015)

- 1) in base al monitoraggio RAV, PDM
- 2) in relazione alla concreta disponibilità da parte di questa Istituzione Scolastica delle necessarie risorse umane interne e/o esterne, finanziarie, strumentali e logistiche.

Inoltre i PROGETTI potranno essere realizzati in orario curricolare e/o extracurricolare a seconda di quanto sopra definito.



ATTIVITÀ FORMATIVE per la CONTINUITÀ Infanzia -Primaria

Progetto « Buon Viaggio... in Continuità»

Giornata dedicata all'attività di Accoglienza:

I bambini di 5 anni verranno accolti virtualmente, attraverso la piattaforma Meet, nelle classi prime della scuola Primaria, per cominciare a familiarizzare con i nuovi ambienti e conoscere i nuovi insegnanti.

Gli alunni delle classi prime, attraverso la presentazione di un video, mostreranno in un tour virtuale, la scuola.

Creazione di un padlet contenente gli elaborati delle attività relative al libro-ponte « **I viaggi di Giovannino Perdigiorno**» Rodari



ATTIVITÀ FORMATIVE per la CONTINUITÀ

Primaria – Secondaria I Grado

Classi 5[^] Primaria - Classi 1[^] Secondaria I grado

Progetto «Viaggio in... continuità»

**con l'albo illustrato «Buon Viaggio» di B. Masini,
G. De Conno**

Incontri virtuali e Laboratoriali nel II quadrimestre.



ISCRIZIONI MENSA E SERVIZIO SCUOLABUS

Per le iscrizioni al servizio mensa e al servizio scuolabus rivolgersi direttamente presso i Servizi Sociali del Comune oppure sul sito

<https://www.comune.paliano.fr.it/home/Servizi/modulistica.html>

Il responsabile del servizio mensa è
la **Dott.ssa CIOCCI ROBERTA**

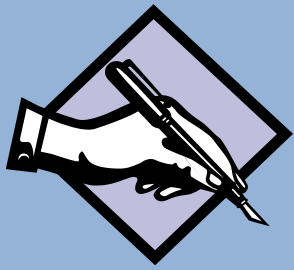

ISCRIZIONI

Referente Ufficio Alunni : Terenzi Rosanna

QUANDO:

Dalle ore 8.00 del 04 gennaio alle ore 20.00 del 25 gennaio 2021

COME:

1. online collegandosi a

www.iscrizioni.istruzione.it

2. indicando una casella di posta elettronica;

3. compilando la domanda online in tutte le sue sezioni;

4. procedendo all'inoltro ad un solo Istituto;

5. indicando, in subordine, fino ad un massimo di altre due scuole di gradimento.

Il **sistema** comunicherà, via posta elettronica, l'accettazione della domanda da parte di una delle scuole indicate.

Si evidenzia che in tutti i casi in cui le **famiglie** si trovino nell'impossibilità di utilizzare il sistema di "Iscrizioni on line" **possono rivolgersi telefonicamente e/o previo appuntamento alla Segreteria** dell'Istituto Comprensivo PALIANO, sita in Via F.lli Beguinot, 30/a.

Vista l'emergenza COVID19, l'ingresso ai locali della segreteria è contingentato, pertanto gli uffici saranno a disposizione telefonicamente, per qualsiasi chiarimento, **dal 04/01/2021 al 25/01/2021 dalle 10.00 alle 12.00.**



ISCRIZIONE ALUNNI ANTICIPATARI

*In base alle normative vigenti, eventuali alunni anticipatari per la Scuola Primaria possono essere iscritti solo e soltanto dopo che sono state accolte tutte le iscrizioni degli alunni nati entro il **31 dicembre dell'anno 2015**; gli alunni saranno accolti in ordine di data di nascita dal più grande al più piccolo dei nati **entro il 30 aprile 2016***

PARAMETRI in caso di ESUBERO

In caso di iscrizioni in esubero si osserveranno i seguenti parametri:

1. alunni diversamente abili o in svantaggio sociale documentato;
2. continuità con la Scuola dell'Infanzia dell'IC di Paliano;
3. alunni residenti nel bacino d'utenza;
4. alunni con fratello o sorella già frequentante la stessa scuola nell' a.s. di interesse;
5. famiglia mononucleare;
6. alunni con entrambi i genitori lavoratori;
7. sorteggio.

CRITERI FORMAZIONE CLASSI

(delibera n. 42 del Consiglio di Istituto del 22 Maggio 2019)

- 1) Equa distribuzione di alunni diversamente abili
- 2) Equa distribuzione di altri alunni con BES
 - alunni stranieri
 - alunni in via di certificazione
 - alunni con disturbi comportamentali
 - alunni con altre tipologie di difficoltà cognitive ma non solo
- 3) n. maschi/femmine
- 4) n. anticipatari
- 5) divieto di compresenza di fratelli e/o gemelli
- 6) eventuali casi eccezionali, estremamente delicati e di competenza del DS
- 7) di norma n.2 alunni provenienti dalla stessa sezione della scuola dell'infanzia

RAPPORTI CON LE FAMIGLIE

- **RAPPORTO di INFORMAZIONE e COLLABORAZIONE RECIPROCA** tra **INSEGNANTI e GENITORI**, tramite quadernino avvisi/ registro elettronico/ sito web/account gmail di istituto
- Inoltre sono stabiliti le seguenti tipologie di **INCONTRI**:
 - **n. 1 ASSEMBLEA** per gli **ASPETTI ORGANIZZATIVI** della **CLASSE** a Settembre
 - **n. 4 RICEVIMENTI GENERALI GENITORI** (dic/feb/apr/giu)
 - **n. 4 CONSIGLI di INTERCLASSE** (a cui partecipano i Rappresentanti di classe) (nov/gen/mar/mag)
 - **Colloqui individuali** su richiesta

Per gli ALUNNI TRASFERITI da ALTRE SCUOLE

- colloquio di ingresso





Per informazioni sulla scuola è possibile consultare il Sito dell'IC di Paliano:

<http://www.icpaliano.edu.it/>

**oppure su www.iscrizioni.istruzione.it - “LA SCUOLA IN CHIARO” inserendo il CODICE MECCANOGRAFICO
FRIC827005**

Grazie per il Vostro interessamento