



SCUOLA SECONDARIA DI PRIMO GRADO
OPEN DAY
INCONTRO CON I GENITORI DELLE
FUTURE CLASSI PRIME
GENNAIO 2021



LO STILE EDUCATIVO DELL'IC PALLIANO

Il Dirigente Scolastico, i docenti, il personale ATA dell'IC PALLIANO condividono l'importanza di :

*- promuovere relazioni centrate sull'**ascolto reciproco**, sulle **corresponsabilità educative** di tutti e sul **rispetto dei diritti e doveri** di ciascuno esplicitati nel **REGOLAMENTO d'ISTITUTO** .*

*- prestare **attenzione all'unicità di ogni alunno** , alle peculiarità della sua **intelligenza non solo cognitiva** ma anche **emotiva** .*



LA NOSTRA MISSION

La “MISSION” dell’Istituto Comprensivo di Paliano è operare affinché il successo formativo dei nostri alunni non sia semplicemente formale, ma il più sostanziale possibile.

LA NOSTRA VISION

La nostra “VISION” si può racchiudere nell’espressione “Ad ognuno la propria peculiare sinfonia di Saperi irrinunciabili” ed è improntata sull’obiettivo precipuo di attualizzare la lezione di Don Milani creando una scuola fattivamente inclusiva che crei, nel rispetto della Costituzione, concrete opportunità di crescita integrale per ogni alunno in base ai propri Bisogni Educativi Speciali.



IL DIRIGENTE SCOLASTICO

Dott.ssa

Ivana Nobler



1° COLLABORATORE del DIRIGENTE

Ins. Rita Biancone

2° COLLABORATORE del DIRIGENTE

Prof.ssa Paola Costantini

**REFERENTE DI PLESSO
per la SCUOLA SECONDARIA di I Grado**

Prof. Domenico De Lucia



LA NOSTRA STRUTTURA

Plesso	Numero classi	Tempo scuola
<p>Telefono 0775 / 577257</p> <p>Indirizzo Via F.lli Beguinot 30/a</p>	<p>13 classi a 30 ore</p>	<p>dal LUNEDÌ al VENERDÌ dalle ore 8:00 alle ore 14:00</p> <p>Indirizzo Musicale 33 ore per ulteriori 3 ore pomeridiane concordate, di norma, tra i professori di strumento e le famiglie interessate piano/chitarra clarinetto/flauto</p>



ATTREZZATURE E INFRASTRUTTURE MATERIALI

e loro utilizzo in situazione ordinaria

Aule ordinarie

n. 13 di cui n. 4 con LIM - n.1 con video proiettore

n. 8 con Smart TV

Aule attrezzate

n. 1 Laboratorio Informatica

n. 1 Paliano's STREAM Lab (Atelier di robotica educativa) Azione #7 PNSD

n. 1 Laboratorio di web radio

n. 1 sala incontri

Palestra

Biblioteca

Sala docenti

Per l'A.S. 2020/2021, a causa dell'emergenza sanitaria, la palestra, la biblioteca e ulteriori n. 2 Lab riqualificati sono stati adibiti ad aule

INSEGNAMENTI E QUADRI ORARIO

DISCIPLINE	I - II - III
Italiano	6
Storia	2
Geografia	2
Matematica	4
Scienze	2
Tecnologia	2
Inglese	3
Francese	2
Arte e Immagine	2
Educazione Fisica	2
Musica	2
Religione Cattolica	1
Educazione Civica (inclusa nel monte orario annuale e trasversale a tutte le discipline)	33



I NOSTRI DOCENTI

si FORMANO attraverso Corsi di
aggiornamento:

- interni
- esterni
- Ambito 17
- Rete del Sole
- Webinar Ministeriali

I NOSTRI PROGETTI



L'arricchimento dell'offerta formativa e l'approfondimento curricolare dell'IC Paliano si realizza:

- in collaborazione con «**RETI**» nazionali e internazionali
- tramite la collaborazione con **ENTI** e/o **Associazioni del Territorio**
- tramite l'intervento di **esperti interni** e/o **esterni** alla scuola.

MACRO - AREA

INCLUSIONE, ORIENTAMENTO, CONTINUITA'

- RECUPERO E POTENZIAMENTO
- COMPITI INSIEME (SE FINANZIATO DAL POR)
- PROGETTO CONTINUITA'
- PROGETTO CONSOLIDIAMO
- **PROGETTO S.E.I.C.**
LABORATORI SPECIALISTICI BES
PROGETTO ORIENTAMENTO FORMATIVO
SPORTELLI DI ASCOLTO
GESTIONE SISTEMI CLASSI PROBLEMATICHE
DIALOGO INTERGENERAZIONALE su limiti e risorse in tempo COVID

DIGITALE -TECNOLOGICA

- LA RADIO A SCUOLA
- DiversAMENTE AniMATI – finanziato da SIAE
- BIBLIOTECA SONORA

LINGUISTICO -UMANISTICA

- INVALSI ITALIANO E INGLESE
- Macro PROGETTO LETTURA
- CORSO LINGUA LATINA

MATEMATICO-SCIENTIFICO

- INVALSI MATEMATICA
- **GIRLS CODE IS BETTER** in collaborazione con una RETE Nazionale
- **#STEAM POWER** in collaborazione con una RETE Regionale
- SABATI DELLO SPORT

CITTADINANZA E INTERCULTURA

- **PROGETTO BIT & NUVOLE** in collaborazione con una RETE Nazionale
- MANIFESTO PAROLE OSTILI
- Settimana della GENTILEZZA
- RETE “ SCUOLE GREEN” in collaborazione con una RETE Nazionale
- GENERAZIONI CONNESSE

PROGETTI PON

- FSE #lavorareinvicinanza 10.2.2A-FSEPON-LA-2020-371
- FESR “Sm@rt Cl@ss” 10.8.6A-FESRPON-LA-2020-220



I progetti sopra riportati potranno subire modifiche e/o integrazioni, di norma entro il 30/10 di ogni anno scolastico (ex Legge 107/2015)

1) in base al monitoraggio RAV, PDM

2) in relazione alla concreta disponibilità da parte di questa Istituzione Scolastica delle necessarie risorse umane interne e/o esterne, finanziarie, strumentali e logiche.

Inoltre i PROGETTI potranno essere realizzati in orario curricolare e/o extracurricolare a seconda di quanto sopra definito.

**IMMAGINI E
MOMENTI DELLE
NOSTRE
ATTIVITÀ**

PROGETTO LETTURA



*“Non si nasce con l’istinto della lettura come si nasce con quello di mangiare e bere...
Bisogna educare i bambini alla lettura”*

Gianni Rodari



«Leggere è sognare per mano altrui»

Fernando Pessoa

#IOLEGGO PERCHÉ



UN LIBRO

unisce
SEMPRE

LA NOSTRA SCUOLA È ISCRITTA!



libriamoci!
2020

Giornate di lettura nelle scuole

settima edizione
dal 16 al 21 novembre 2020
www.libriamociascuola.it



LASCIAMI LEGGERE
a scuola



IO IL MIO LIBRO
TU IL TUO



A CIASCUNO LA SUA STORIA
E IL PROPRIO SILENZIO



PARTECIPA CON
LA TUA CLASSE,
ISCRIVITI ANCHE TU!
testefiorite@gmail.com



ANCHE QUEST'ANNO CI SIAMO!

CI TROVERETE APERTI DAL LUNEDÌ AL SABATO CON ORARIO CONTINUATO:

DALLE ORE: **8.00** ALLE ORE: **19.30**

DOMENICA 22 E 29 NOVEMBRE

DALLE ORE: **9.00** ALLE ORE: **12.30**

SEGUITECI SULLA NOSTRA PAGINA **FACEBOOK** E SUL
NOSTRO **SITO**, INSERIREMO DELLE **VIDEOLETTURE**
PER I VOSTRI **BAMBINI E RAGAZZI**

[Graphicart.paliano](https://www.facebook.com/graphicartpaliano) www.graphicartpaliano.it

SUL SITO TROVERETE ANCHE UNA **VETRINA ONLINE** DEI LIBRI DISPONIBILI
PRESSO LA NOSTRA **CARTOLIBRERIA**.

PER EVITARE ASSEMBRAMENTI POTETE ANCHE **PRENOTARE** LA VOSTRA VISITA IN NEGOZIO
CONTATTANDOCI TRAMITE:

0775.334274 **338.2448321**

RESTIAMO COMUNQUE SEMPRE A DISPOSIZIONE ANCHE PER LE DONAZIONI A DISTANZA

INCONTRO CON L'AUTORE



Uscite didattiche ROMA

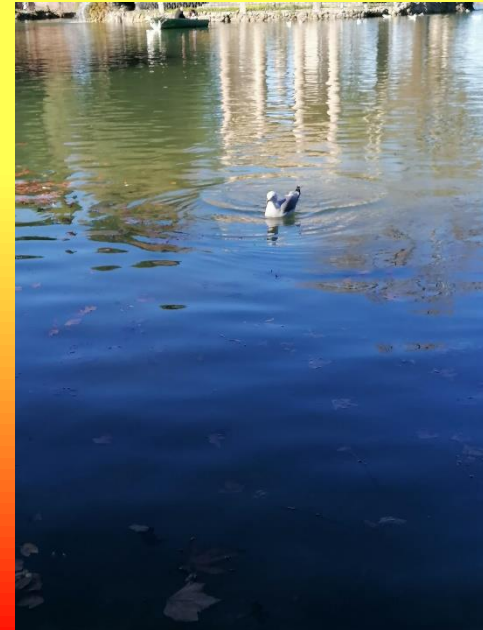

MOSTRA DI FRIDA KAHLO

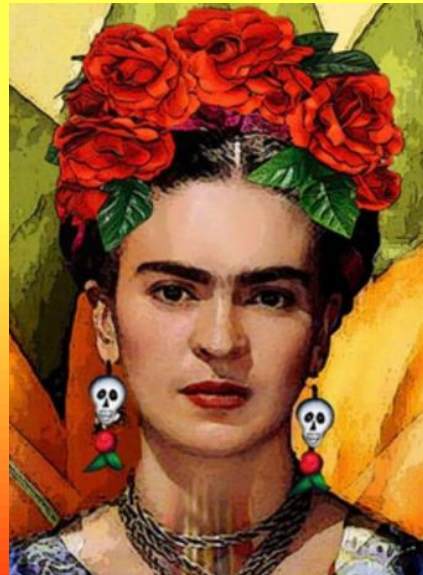
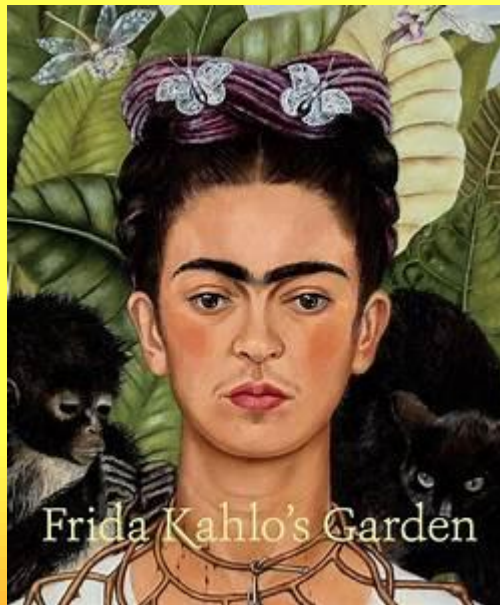

LAVORI ALUNNI CLASSI TERZE per l'Esame di Stato



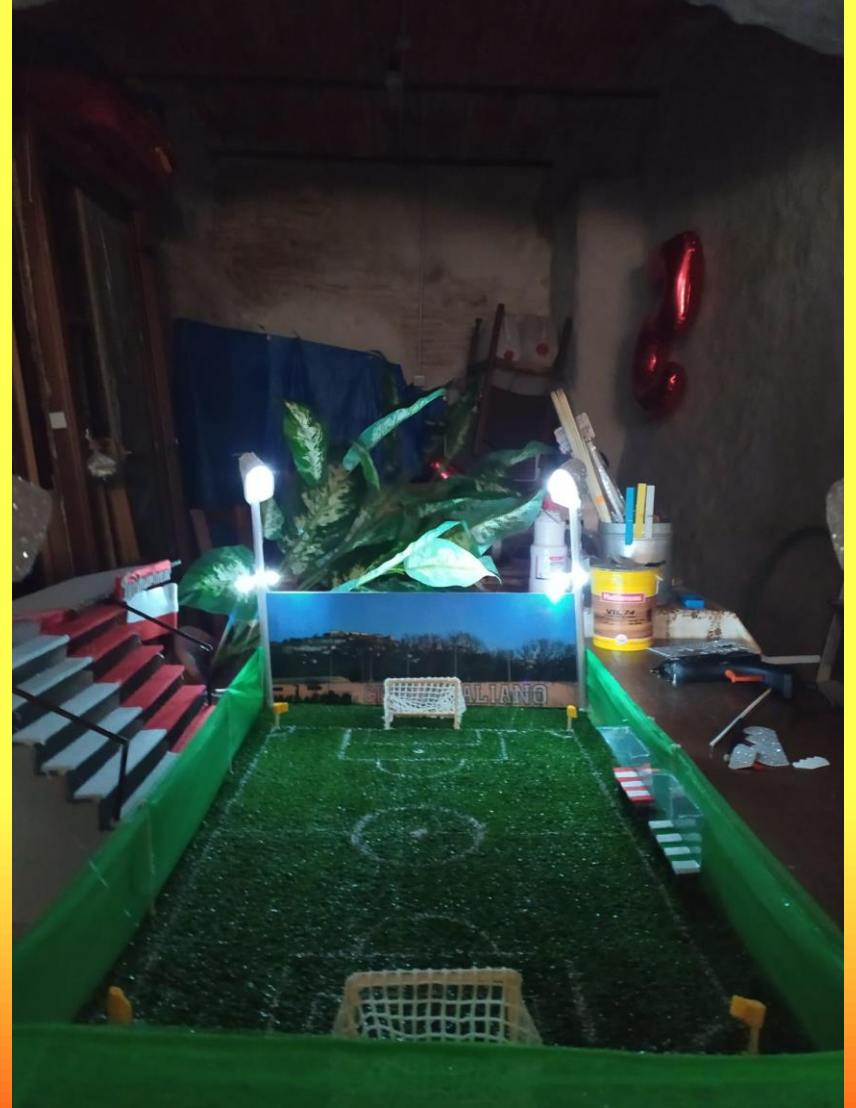





ATTIVITA' FORMATIVE PER LA CONTINUITA'

PRIMARIA – SECONDARIA I GRADO

CLASSI 5[^] PRIMARIA - 1[^] SECONDARIA I GRADO

Progetto “Viaggio in ...continuità”

con l'albo illustrato “Buon Viaggio” di B. Masini, G. De Conno

Incontri virtuali e Laboratori nel II quadrimestre

CLASSI 1[^] e 2[^] SECONDARIA I GRADO

Laboratorio creativo: “DiversaMENTE AniMATI”

INCONTRO INFORMATIVO

degli alunni classi 5[^] con i Professori di STRUMENTO

pianoforte - chitarra - clarinetto - flauto



ATTIVITÀ FORMATIVE PER LA CONTINUITÀ

SECONDARIA DI I GRADO – SECONDARIA II GRADO

**Attività finalizzate allo sviluppo della consapevolezza
di sé,
delle proprie attitudini e capacità per progettare il
proprio futuro.**

Giornate dedicate all'orientamento anche informativo



ISCRIZIONI

Referente Ufficio Alunni : Rosanna Terenzi

QUANDO:

- **dal 4 gennaio al 25 gennaio 2021**

COME:

- 1. online collegandosi a www.iscrizioni.istruzione.it**
- 2. indicando una casella di posta elettronica;**
- 3. compilando la domanda online in tutte le sue sezioni;**
- 4. Inoltrandola ad un solo Istituto;**
- 5. indicando, in subordine, fino ad un massimo di altre due scuole di gradimento.**

Il sistema comunicherà, via posta elettronica, l'accettazione della domanda da parte di una delle scuole indicate.

Si evidenzia che in tutti i casi in cui **le famiglie** si trovino nell'impossibilità di utilizzare il sistema di "Iscrizioni on line" **possono rivolgersi telefonicamente e/o previo appuntamento alla Segreteria dell'Istituto Comprensivo PALIANO**, sita in Via F.lli Beguinot, 30/a



INFORMAZIONI UTILI

- Le domande di iscrizione potranno essere presentate dalle **ore 08:00** del giorno **04 gennaio 2021** alle ore **20:00** del **25 gennaio 2021**.
- Vista l'emergenza COVID 19, l'ingresso ai locali della segreteria è contingentato, pertanto gli uffici saranno a disposizione telefonicamente, per qualsiasi chiarimento, **dal 04/01/2021 al 25/01/2021 dalle ore 10,00 alle 12,00**. Si prevede inoltre un servizio di supporto alle famiglie (prive di strumentazione informatica o comunque necessitanti di supporto per la compilazione) che sarà effettuato esclusivamente su necessario appuntamento.

PARAMETRI IN CASO DI ESUBERO

Nel caso remoto di eccedenza di iscrizioni per l' a.s. 2019/2020 saranno applicati i seguenti criteri deliberati dal Consiglio di Istituto:

- 1. Alunni diversamente abili o in svantaggio sociale documentato;**
- 2. Continuità con la Scuola Primaria dell'IC di Paliano;**
- 3. Alunni residenti nel bacino d'utenza;**
- 4. Alunni con fratello o sorella già frequentante la stessa scuola nell' a.s. di interesse;**
- 5. Famiglia mononucleare;**
- 6. Alunni con entrambi i genitori lavoratori;**
- 7. Sorteggio.**

CRITERI FORMAZIONE CLASSI

(delibera n. 42 del Consiglio di Istituto del 22 Maggio 2019)

- 1) Equa distribuzione di **alunni diversamente abili**
- 2) Equa distribuzione di **altri alunni con BES**
 - **alunni stranieri**
 - **alunni in via di certificazione**
 - **alunni con disturbi comportamentali**
 - **alunni con altre tipologie di difficoltà cognitive ma non solo**
- 3) **n. maschi / femmine**
- 4) **n. anticipatari**
- 5) **divieto di compresenza di fratelli e/o gemelli**
- 6) **eventuali casi eccezionali, estremamente delicati e di competenza esclusiva del DS**

Inoltre per la SCUOLA SECONDARIA

- a) di norma **4 alunni provenienti dalla stessa classe di scuola primaria**
- b) **equa distribuzione del n. degli alunni di strumento**
- c) **alunni RIPETENTI nelle classe di origine a meno che la famiglia non ne chieda il passaggio in altra sezione entro 15 gg dalla data programmata per la consegna della scheda**



RAPPORTI CON LE FAMIGLIE

- **RAPPORTO di INFORMAZIONE e COLLABORAZIONE RECIPROCA** tra INSEGNANTI e GENITORI, tramite quadernino avvisi / registro elettronico / sito web/account gmail di istituto.
- Inoltre sono stabiliti le seguenti tipologie di **INCONTRI**:
 - **n. 4 RICEVIMENTI GENERALI GENITORI (dic/feb/apr/giu)**
 - **n. 4 CONSIGLI di CLASSE** (a cui partecipano i Rappresentanti di classe) (**nov/gen/mar/mag**)
 - **19^a ora**: una volta al mese nella penultima settimana
 - **colloqui individuali su prenotazione**
- **Per gli ALUNNI TRASFERITI da ALTRE SCUOLE**
 - colloquio di ingresso





**Per informazioni sulle scuole è possibile consultare
il Sito dell'IC PALIANO:**

<http://www.icpaliano.edu.it/>

oppure

su www.iscrizioni.istruzione.it

“LA SCUOLA IN CHIARO”

inserendo il CODICE MECCANOGRAFICO FRIC827005

Grazie per il Vostro interessamento