



SCUOLA SECONDARIA DI PRIMO GRADO
OPEN DAY
INCONTRO CON I GENITORI DELLE
FUTURE CLASSI PRIME
GENNAIO 2022



LO STILE EDUCATIVO DELL'IC PALIANO

Il Dirigente Scolastico, i docenti, il personale ATA dell'IC PALIANO condividono l'importanza di :

- promuovere relazioni centrate sull'ascolto reciproco, sulle corresponsabilità educative di tutti e sul rispetto dei diritti e doveri di ciascuno esplicitati nel REGOLAMENTO d'ISTITUTO .

- prestare attenzione all'unicità di ogni alunno , alle peculiarità della sua intelligenza non solo cognitiva ma anche emotiva .



LA NOSTRA MISSION

La “MISSION” dell’Istituto Comprensivo di Paliano è operare affinché il successo formativo dei nostri alunni non sia semplicemente formale, ma il più sostanziale possibile.

LA NOSTRA VISION

La nostra “VISION” si può racchiudere nell’espressione “Ad ognuno la propria peculiare sinfonia di Saperi irrinunciabili” ed è improntata sull’obiettivo precipuo di **attualizzare la lezione di Don Milani** creando una scuola fattivamente **inclusiva** che crei, nel rispetto della **Costituzione**, concrete opportunità di **crescita integrale** per ogni alunno in base ai propri **Bisogni Educativi Speciali**.



IL DIRIGENTE SCOLASTICO

Dott.ssa

Ivana Nobler



1° COLLABORATORE del DIRIGENTE
Ins. Rita Biancone

2° COLLABORATORE del DIRIGENTE
Prof.ssa. Paola Costantini

COORDINATORE DI PLESSO per la **SCUOLA**
SECONDARIA di I Grado
Prof. Domenico De Lucia



LA NOSTRA STRUTTURA

Plesso	Numero classi a.s. 2021/2022	Tempo scuola
<p>Telefono 0775 / 577257</p> <p>Indirizzo Via F.lli Beguinot 30/a</p>	<p>14 classi a 30 ore</p>	<p>dal LUNEDÌ al VENERDÌ dalle ore 8:20 alle ore 14:20</p> <p>Indirizzo Musicale 33 ore per ulteriori 3 ore pomeridiane concordate, di norma, tra i professori di strumento e le famiglie interessate piano/chitarra/ clarinetto/flauto</p>



ATTREZZATURE E INFRASTRUTTURE MATERIALI

Aule ordinarie n. 14 di cui alcune con **LIM**, altre con **video proiettore oppure con Smart TV**

Aule attrezzate

n. 1 Laboratorio Informatica

n. 1 Paliano's STREAM Lab (Robotica educativa) Azione #7 PNSD

n. 1 Laboratorio di web radio

Spazio/ Serre Progetto Indire – Coltura Idroponica

Ludoteca per giochi da tavolo per lo sviluppo delle soft skill

Palestra

Biblioteca

Sala docenti

Per l'A.S. 2021/2022, a causa dell'emergenza COVID n. 4 laboratori sono utilizzati come aule (Musica, Arte, n. 2 laboratori riqualificati)

INSEGNAMENTI E QUADRI ORARIO

DISCIPLINE	I - II - III
Italiano	6
Storia	2
Geografia	2
Matematica	4
Scienze	2
Tecnologia	2
Inglese	3
Francese	2
Arte e Immagine	2
Educazione Fisica	2
Musica	2
Religione Cattolica	1
Educazione Civica	33



I NOSTRI DOCENTI

**si FORMANO attraverso Corsi di
aggiornamento:**

- **interni**
- **esterni**
- **Ambito 17**
- **Rete del Sole**
- **Webinar Ministeriali e non solo**



INOSTRI PROGETTI

L'arricchimento dell'offerta formativa e l'approfondimento curricolare dell'IC Paliano si realizza:

- tramite la collaborazione con **ENTI** e/o **Associazioni del Territorio**
- tramite l'intervento di **esperti interni e/o esterni** alla scuola.

**AMBITO UMANISTICO
SOCIALE**

A SCUOLA CON-FIDO (PET THERAPY)

NUOVO PUNTO DI VISTA

CRESCERE INSIEME: RECUPERO/CONSOLIDAMENTO

AVVIO ALLA LINGUA LATINA

INVALSI ITALIANO

**LET'S IMPROVE OUR ENGLISH LANGUAGE SKILLS con
esperto esterno madrelingua**

PROGETTO LETTURA

**CONTINUITA' E ORIENTAMENTO: MEET and PLAY: take
the ology challenge**

PROGETTO ORIENTA-MENTE

**COUNSELLING e SOSTEGNO PSICO-PEDAGOGICO
individuale, familiare, di sistema**

**GAB LAB: attività laboratoriali collaborative e trasversali
anche (ma non solo) con giochi da tavolo per lo sviluppo
delle competenze**

<p>AMBITO SCIENTIFICO/DIG ITALE/TECNOLOG ICO</p>	<p>CRESCERE INSIEME: RECUPERO/CONSOLIDAMENTO INVALSI MATEMATICA CODE WEEK GIRLS CODE IS BETTER BIT & NUVOLE LA SERRA IDROPONICA A SCUOLA RI-PILIAMOCI WEB RADIO BIBLIOTECA SONORA</p> <p>Progetto FESR: “Digital Board: trasformazione digitale nella didattica e nell'organizzazione”</p>
---	--

<p>CITTADINANZA E INTERCULTURA</p>	<p>PROGETTO INTERCULTURA “Alla scoperta dei colori del nostro I.C. tra ... parole, favole, fiabe e miti” EDUCAZIONE ALLA PACE EDUCAZIONE ALLA SALUTE PROGETTO INCLUSIONE CONTRO LE DIPENDENZE OMAGGIO A LILIANA SEGRE, LA MEMORIA DIVENTA FUTURO “SOCIALMENTE DONNA” LIBERA CONTRO LE MAFIE</p>
---	--



I progetti sopra riportati potranno subire modifiche e/o integrazioni, di norma entro il 30/10 di ogni anno scolastico (ex Legge 107/2015)

1) in base al monitoraggio RAV, PDM

2) in relazione alla concreta disponibilità da parte di questa Istituzione Scolastica delle necessarie risorse umane interne e/o esterne, finanziarie, strumentali e logiche.

Inoltre i PROGETTI potranno essere realizzati in orario curricolare e/o extracurricolare a seconda di quanto sopra definito.

IMMAGINI E MOMENTI DELLE NOSTRE ATTIVITÀ

PROGETTO LETTURA



“Non si nasce con l’istinto della lettura come si nasce con quello di mangiare e bere...”

Bisogna educare i bambini alla lettura”

Gianni Rodari



«Leggere è sognare per mano altrui»

Fernando Pessoa

#IOLEGGOPERCHÉ



**UN LIBRO
#misce
SEMPRE**

LA NOSTRA SCUOLA È ISCRITTA!



#IOLEGGOPERCHÉ GraphicArt

DONIAMO UN LIBRO ALLE SCUOLE

20-28 NOVEMBRE 2021

**PER LA SCUOLA
SECONDARIA DI I GRADO**

SABATO 27 NOVEMBRE ORE 18.

SALA TEATRO ESPERIA - PALIANO

"PAROLE AL VENTO"

SPETTACOLO TEATRALE
DELLA COMPAGNIA

" FATTI, MISFATTI, BENFATTI "

INFO E PRENOTAZIONI: 338 2448321

PRENOTAZIONE OBBLIGATORIA!

**NB: PRESENTATI ALMENO
UN QUARTO D'ORA PRIMA
DELL'INIZIO DELLO SPETTACOLO
E SE HAI L'ETA' GIUSTA...
PORTA IL GREEN PASS!**



#IOLEGGOPERCHÉ GraphicArt

20-28 NOVEMBRE 2021

SALA TEATRO ESPERIA - PALIANO

SPETTACOLO TEATRALE
DELLA COMPAGNIA

" FATTI, MISFATTI, BENFATTI "

SABATO 27 NOVEMBRE

ORE 16.30 **"COMPAGNI DI VIAGGIO"**
PER LA SCUOLA DELL' INFANZIA

ORE 17.15 **"COMPAGNI DI VIAGGIO"**
PER LA SCUOLA PRIMARIA

ORE 18.00 **"PAROLE AL VENTO"**
PER LA SECONDARIA DI I GRADO

DOMENICA 28 NOVEMBRE

ORE 18.00 **"PAROLE AL VENTO"** APERTO A TUTTI

INFO E PRENOTAZIONI: 338 2448321

PRENOTAZIONE OBBLIGATORIA!

**NB: PRESENTATI ALMENO UN QUARTO D'ORA
PRIMA DELL'INIZIO DELLO SPETTACOLO
E SE HAI L'ETA' GIUSTA... PORTA IL GREEN PASS!**

EVENTO NEL RISPETTO DELLE NORME IGIENICO - SANITARIE ANTI COVID.





PARTECIPIAMO ANCHE NOI
LIBRIAMOCI 2021
GIORNATE DI LETTURA NELLE SCUOLE

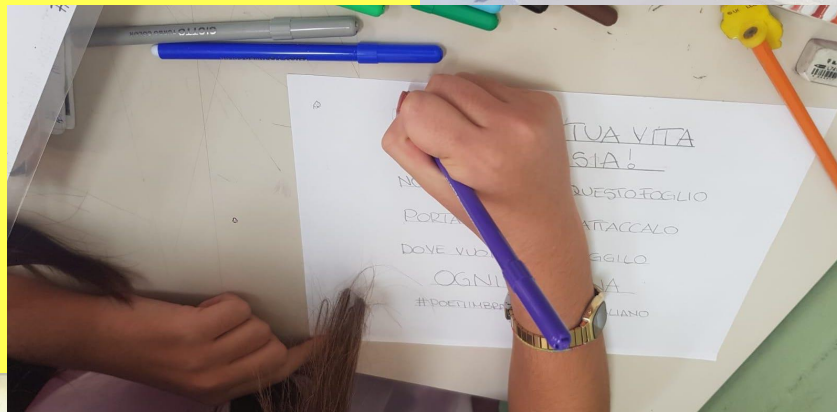
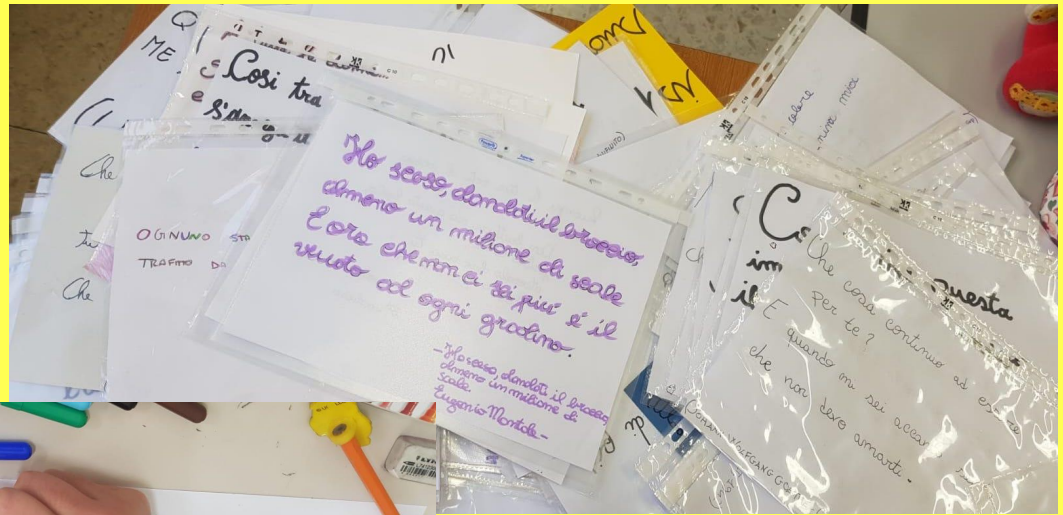

INCONTRO CON L'AUTORE



Uscite didattiche BOSCO DI PALIANO

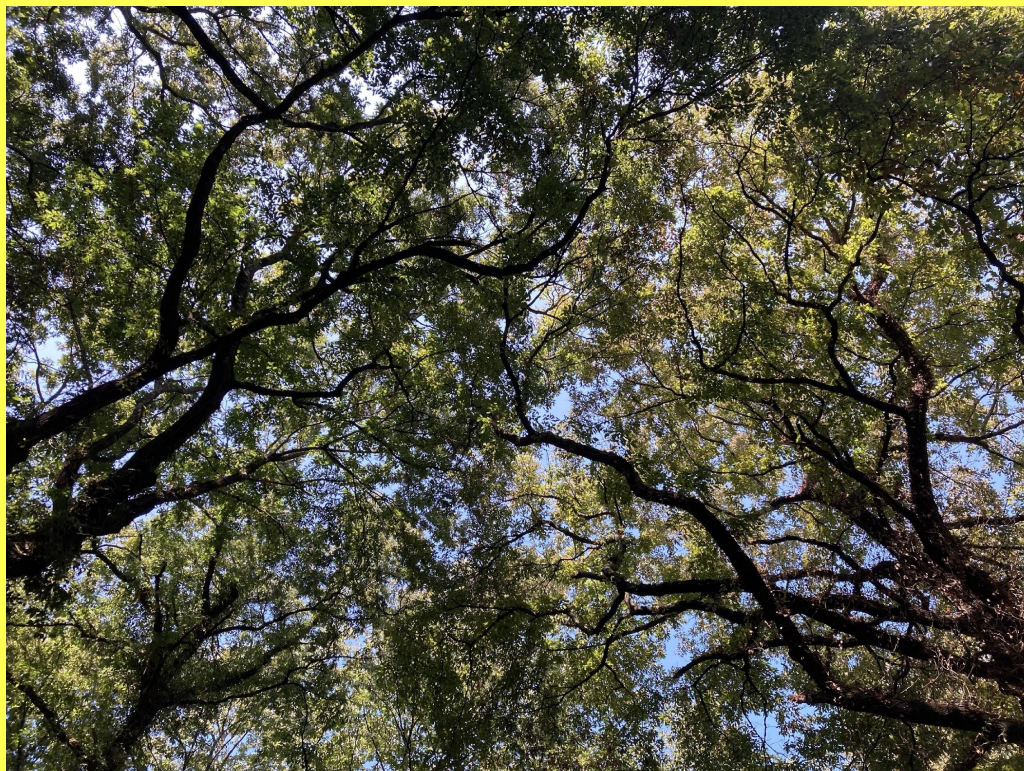



- MINDFULNESS



MOSTRA DI FRIDA KAHLO

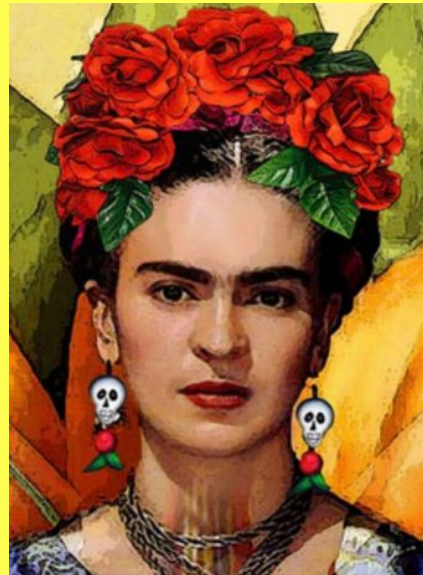
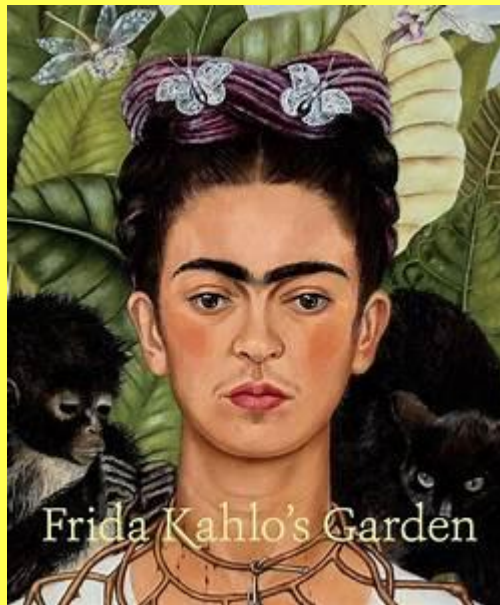

Alcuni plastici realizzati dagli alunni delle classi terze

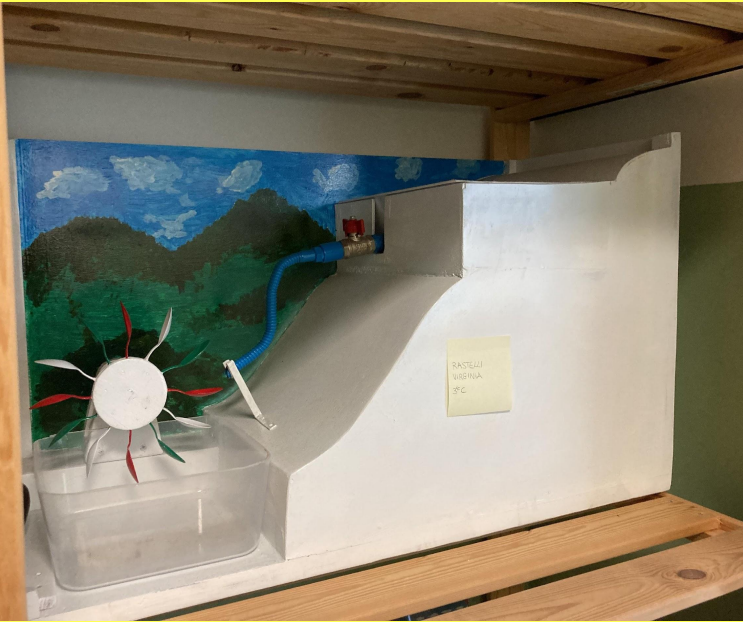





ATTIVITA' FORMATIVE PER LA CONTINUITA'

PRIMARIA – SECONDARIA I GRADO

CLASSI 5[^] PRIMARIA - 1[^] SECONDARIA I GRADO

Progetto "LET'S TEACH AND LEARN"

Gli alunni della prima media realizzeranno dei video interattivi, dove, parlando in lingua inglese, presenteranno la loro scuola e insegneranno ai loro compagni della scuola primaria delle funzioni linguistiche.

INCONTRO INFORMATIVO

degli alunni classi 5[^] con i Professori di STRUMENTO
pianoforte - chitarra - clarinetto - flauto



ATTIVITÀ FORMATIVE PER LA CONTINUITÀ

SECONDARIA DI I GRADO – SECONDARIA II GRADO

**Attività finalizzate allo sviluppo della consapevolezza di se',
delle proprie attitudini e capacità per progettare il proprio futuro.**

Giornate dedicate all'orientamento

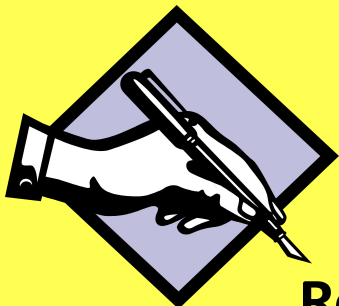

ISCRIZIONI

Referente Ufficio Alunni : Rosanna Terenzi

QUANDO:

- **dal 4 gennaio al 28 gennaio 2022**

COME:

- 1. online collegandosi a www.iscrizioni.istruzione.it**
- 2. indicando una casella di posta elettronica;**
- 3. compilando la domanda online in tutte le sue sezioni;**
- 4. inoltrandola ad un solo Istituto;**
- 5. indicando, in subordine, fino ad un massimo di altre due scuole di gradimento.**

Il **sistema** comunicherà, via posta elettronica, l'accettazione della domanda da parte di una delle scuole indicate.

Si evidenzia che in tutti i casi in cui le **famiglie** si trovino nell'impossibilità di utilizzare il sistema di "Iscrizioni on line" **possono rivolgersi telefonicamente e/o previo appuntamento alla Segreteria** dell'Istituto Comprensivo PALIANO, sita in Via F.lli Beguinot, 30/a. nei giorni di:
Lunedì 10/17/24 dalle ore 10.00 alle 12.00
Martedì 11/18/25 –Mercoledì 12/19/26 dalle ore 15.15 alle 17.00.

Vista l'emergenza COVID19, l'ingresso ai locali della segreteria è contingentato, pertanto gli uffici saranno a disposizione telefonicamente, per qualsiasi chiarimento, **dal 04/01/2022 al 28/01/2022 dalle 10.00 alle 12.00.**



INFORMAZIONI UTILI

- Le domande di iscrizione potranno essere presentate dalle **ore 08:00** del giorno **04 gennaio 2021** alle ore **20:00** del **28 gennaio 2021**.
- Vista l'emergenza COVID 19, l'ingresso ai locali della segreteria è contingentato, pertanto gli uffici saranno a disposizione telefonicamente, per qualsiasi chiarimento, **dal 04/01/2021 al 28/01/2021 dalle ore 10,00 alle 12,00**. Si prevede inoltre un servizio di supporto alle famiglie (prive di strumentazione informatica o comunque necessitanti di supporto per la compilazione) che sarà effettuato esclusivamente su necessario appuntamento.

PARAMETRI IN CASO DI ESUBERO

Nel caso remoto di eccedenza di iscrizioni per l' a.s. 2022/2023 saranno applicati i seguenti criteri approvati dal Consiglio di Istituto con delibera 27 del 17/12/2021:

1. Alunni diversamente abili o in svantaggio sociale documentato;
2. Continuità con la Scuola Primaria dell'IC di Paliano;
3. Alunni residenti nel bacino d'utenza;
4. Alunni con fratello o sorella già frequentante la stessa scuola nell'a.s. di interesse;
5. Famiglia mononucleare;
6. Alunni con entrambi i genitori lavoratori;
7. Sorteggio.



CRITERI PER LA FORMAZIONE DELLE CLASSI

- 1) Equa distribuzione di **alunni diversamente abili**
- 2) Equa distribuzione di **altri alunni con BES**
 - **alunni stranieri**
 - **alunni in via di certificazione**
 - **alunni con disturbi comportamentali**
 - **alunni con altre tipologie di difficoltà cognitive ma non solo**
- 3) **n. maschi / femmine**
- 4) **n. anticipatari**
- 5) **divieto di compresenza di fratelli e/o gemelli**
- 6) **eventuali casi eccezionali, estremamente delicati e di competenza esclusiva del DS**

Inoltre,

- a) **di norma 4 alunni provenienti dalla stessa classe di scuola primaria**
- b) **equa distribuzione del n. degli alunni di strumento**
- c) **alunni RIPETENTI nelle classe di origine *a meno che la famiglia non ne chieda il passaggio in altra sezione entro 15 gg dalla data programmata per la consegna della scheda***



RAPPORTI CON LE FAMIGLIE

- **RAPPORTO di INFORMAZIONE e COLLABORAZIONE RECIPROCA** tra INSEGNANTI e GENITORI, tramite quadernino avvisi / registro elettronico / sito web
- Inoltre sono stabiliti le seguenti tipologie di **INCONTRI**:
 - n. 4 **RICEVIMENTI GENERALI GENITORI** (dic/feb/apr/giu)
 - n. 4 **CONSIGLI di CLASSE** (a cui partecipano i Rappresentanti di classe) (nov/gen/mar/mag)
 - **19^a ora**: una volta al mese nella penultima settimana
 - **colloqui individuali su prenotazione**

Per gli ALUNNI TRASFERITI da ALTRE SCUOLE

- colloquio di ingresso





**Per informazioni sulla scuola è possibile consultare
il Sito dell'IC PALIANO:**

<http://www.icpaliano.edu.it/>

oppure

su www.iscrizioni.istruzione.it

“LA SCUOLA IN CHIARO”

inserendo il CODICE MECCANOGRAFICO FRIC827005

Grazie per il Vostro interessamento