



**OPEN  
DAY**



**SCUOLA DELL'INFANZIA**



**18  
Gennaio  
2022  
Ore 18.00**

**INCONTRO  
CON I GENITORI**



**ISCRIZIONI  
A.S.2022-2023**



## Lo stile educativo dell'I.C. di Paliano

*Il Dirigente Scolastico, i docenti, il personale ATA dell'IC di Paliano condividono l'importanza di:*

- *Promuovere relazioni centrate sull'**ascolto reciproco** sulla **corresponsabilità educative** di tutti nel rispetto dei **diritti e doveri** di ciascuno esplicitati nel **REGOLAMENTO D'ISTITUTO**.*
- *prestare attenzione all'**unicità di ogni alunno**, alle peculiarità della sua **intelligenza** non solo **cognitiva** ma anche **emotiva**.*



## La nostra **MISSION**

La “**MISSION**” dell’Istituto Comprensivo di Paliano è operare affinché **il successo formativo dei nostri alunni non sia semplicemente formale, ma il più sostanziale possibile.**

## La nostra **VISION**

La nostra “**VISION**” si può racchiudere nell’espressione “**Ad ognuno la propria peculiare sinfonia di Saperi irrinunciabili**” ed è improntata sull’obiettivo precipuo di attualizzare **la lezione di Don Milani** realizzando una **scuola** fattivamente **inclusiva** che crei, nel rispetto della **Costituzione**, concrete opportunità di **crescita integrale per ogni alunno** in base ai propri **Bisogni Educativi Speciali.**

# La Scuola dell'infanzia dell'IC di Paliano promuove azioni tese allo sviluppo nel bambino delle competenze di base in termini di identità, autonomia ,competenza, cittadinanza

Il bambino:

- riconosce ed esprime le proprie **emozioni**, è consapevole di **desideri e paure**, avverte gli **stati d'animo propri e altrui**;
- ha un positivo rapporto con la propria **corporeità**, ha maturato una sufficiente **fiducia in sé**, è progressivamente consapevole delle **proprie risorse** e dei **propri limiti**, quando occorre **sa chiedere aiuto**;
- manifesta **curiosità e voglia di sperimentare**, **interagisce** con le cose, l'ambiente e le persone, percepisce le reazioni ed i cambiamenti;
- **condivide esperienze e giochi**, **utilizza** materiali e risorse comuni, **affronta** gradualmente i conflitti e ha iniziato a riconoscere le **regole del comportamento** nei contesti privati e pubblici;
- ha sviluppato **l'attitudine a porre e a porsi domande** di senso su questioni etiche e morali;
- coglie **diversi punti di vista**, riflette e negozia **significati**, utilizza gli **errori come fonte di conoscenza**.



# **IL DIRIGENTE SCOLASTICO**

**Dott.ssa Ivana Nobler**



**1° COLLABORATORE del DIRIGENTE**

**Docente BIANCONE RITA**

**REFERENTI di PLESSO per la  
SCUOLA dell'INFANZIA**

**Docenti**

**Stefania Bedetti**

**Francesca Romana Romani**



# ORARIO SCOLASTICO

<b>Numero sezioni</b>	<b>Tempo scuola</b>
<b>n. 8 sezioni eterogenee</b>	<b>40 ore settimanali (8.00-16.00) dal Lunedì al Venerdì</b>

**entrata autorizzata** dalle ore 8.00 alle ore 9.30  
**uscita autorizzata** dalle ore 15.40 alle ore 16.00

*Eventuali richieste diverse dal tempo scuola delle 40 ore, saranno accolte solo e soltanto se saranno almeno **18**, così da permettere l'eventuale formazione di una sezione di soli alunni di tre anni.*

*Si fa presente che nei tempi scuola di 50/25 ore non si garantisce servizio di trasporto e che il tempo scuola di 50 ore comporta la mancanza di presenza dei docenti.*



# SERVIZI

## SCUOLA dell'INFANZIA

SERVIZIO	RISORSE UMANE
<b>SPORTELLO di ASCOLTO ONLINE</b> (alunni/famiglie/docenti) Possibili DESTINATARI tutti	Associazione «A.G.E» di <b>Colleferro</b>
<b>TRASPORTO SCOLASTICO</b>	Individuate dall'Ente Locale
<b>MENSA SCOLASTICA</b> possibili DESTINATARI alunni -Scuola dell'Infanzia	Individuate dall'Ente Locale



# **STRUTTURA**

## **SCUOLA dell'INFANZIA**

**Spazi, attrezzature e infrastrutture utilizzate in situazioni ordinarie**

**-Aule ordinarie n. 8 con postazioni informatiche**

**- Aule attrezzate n.8**

**n.1 Laboratorio di Informatica con LIM**

**n.1 Laboratorio di Informatica con n. 5 computer**

**n.1 Laboratorio creativo**

**n.1 Palestra**

**n.1 Biblioteca**

**n.1 Cucina**

**n.1 Sala sporzionamento**

**n.1 Sala per la refezione**

**In emergenza COVID alcuni spazi sono utilizzati come aule**





# I NOSTRI DOCENTI

**SI FORMANO** attraverso **Corsi di aggiornamento:**

- **interni**
- **esterni**



# I NOSTRI PROGETTI

L'arricchimento dell'offerta formativa si realizza anche

- tramite la collaborazione con **ENTI** e/o **Associazioni del Territorio**
- tramite l'intervento di **esperti interni** e/o **esterni** alla scuola.



# PROGETTI

## a.s. 2021-2022

### AMBITO UMANISTICO E SOCIALE

TIPOLOGIA	PROGETTO	DURATA	SCUOLA INFANZIA		
			3 anni	4 anni	5 anni
ACCOGLIENZA	Ci ... Riambientiamo	settembre ottobre			
RECUPERO CONSOLIDAMENTO POTENZIAMENTI	UNO PER TUTTI, TUTTI PER UNO	da novembre 21 a maggio 22			
	LET'S MEET IN THE WOOD	da gennaio a maggio			
MACRO PROGETTO LETTURA	INCONTRO CON L'AUTORE  "Libri che Passione"	da ottobre a giugno			
	A VIVA VOCE  esperto esterno DAVIDE FISCHANGER ex fondi dell'ente locale	da definire			
	LEGGIMI ANCORA lettura ad alta voce  <a href="https://www.giuntiscuola.it/progetto-leggimi-ancora/">https://www.giuntiscuola.it/progetto- leggimi-ancora/</a>	intero anno scolastico			

# PROGETTI / 2

<b>EVENTI LEGATI AI PROGETTI LETTURA</b>	<b>LIBRIAMOCI</b> Giornate di lettura nelle scuole per risvegliare, esercitare e coltivare ancora una volta la passione per la lettura	dal 15 al 20 novembre 2021			
	<b>IO LEGGO PERCHE'</b> E' la più grande iniziativa nazionale di promozione della lettura	dal 20 al 28 novembre 2021			
	<b>IL MAGGIO DEI LIBRI</b> Campagna promossa dal Cepel in collaborazione con il Mibac	maggio			
<b>CONTINUITA' E ORIENTAMENTO</b>	<b>Let's Meet and PLAY with our Teddy BEAR</b>				
	<b>Porte Aperte on line Scuola-Famiglia-Nido</b>				
	<b>Let's MEET and PLAY in the wood</b> <b>CONTINUITA'SCUOLA INFANZIA-PRIMARIA</b>	maggio			

# PROGETTI / 3

<b>CONTINUARE A CRESCERE INSIEME</b>  esperti esterni-A.G.E.Colleferro ex fondi DECRETO SOSTEGNI bis	<b>COUNSELING E SOSTEGNO PSICOPEDAGOGICO</b> individuale, familiare, di sistema. Totale ore Online:10 Totale ore in Presenza :27	Il lunedì a cadenza quindicinale dal 13/12/21 - 20/12/22 - 10/01/22 - 24/01/22 online di pomeriggio 15:30-18:00  Periodo 07/02/22 - 30/05/22 in presenza di mattina (9:30-12:30)			
	<b>IPDA</b> Bambini di 5 anni. Somministrazione questionario.  Totale ore in presenza:12	il lunedì a cadenza quindicinale Periodo 14/02/2022 23/05/2022 presso la scuola dell'infanzia dalle 9:00 alle 11:00			

# PROGETTI / 4

CITTADINI IN ERBA...TRA MILLE COLORI	SETTIMANA DELLA GENTILEZZA	dallo 08/11 al 13/11/2021			
	RETE SCUOLA GREEN	intero anno scolastico			
	Incontri al ...bosco	da definire			
	PROGETTO INTERCULTURA "ALLA SCOPERTA DEI COLORI DEL NOSTRO IC. TRA ...PAROLE, FAVOLE, FIABE E MITI	intero anno scolastico			
	GAB LAB attività laboratoriali collaborative e trasversali	2 ore a settimana tutto l'anno scolastico			
<b>AMBITO SCIENTIFICO E TECNOLOGICO</b>					
COMPETENZE DEL XXI SECOLO	CODE WEEK	dal 18 al 24 ottobre			
	BIT & NUVOLE	anno scolastico			
	RaccattalaCARTA  in collaborazione con l'Assessorato al servizio Rifiuti Solidi Urbani				
	Progetto FESR CODICE PROGETTO-13.1.1A-FESR PON-LA-2021-22.  Azione 13.1.2 "Digital Board: trasformazione digitale nella didattica e nell'organizzazione"  Titolo "Dotazione di attrezzature per la trasformazione digitale della didattica e dell'organizzazione scolastica"				

# PROGETTI / 5

NON UNO DI MENO	C.A.A.  Esperta esterna della Cooperativa Sociale ARS EDUCANDI di Frosinone ex fondi Regione Lazio	dal 08/06/22 al 30/06/22			
<b>UNA SETTIMANA...da RICORDARE</b> da Martedì 01 FEBBRAIO a Lunedì 07 FEBBRAIO 2022					
LA CROCE ROSSA ...A SCUOLA	EDUCAZIONE ALLA PACE				
<b>CELEBRAZIONI GIORNATE INTERNAZIONALI</b>					
UNO SGUARDO SUL MONDO	FESTA DEI NONNI	02-ott			
	GIORNATA DELL'INFANZIA	20-nov			
	GIORNATA NAZIONALE DEGLI ALBERI E FESTA DELL'ALBERO	21-nov			
	GIORNATA DEI CALZINI SPAIATI	05-feb			
	GIORNATA MONDIALE PER LA CONSAPEVOLEZZA DELL'AUTISMO	02-apr			
	GIORNATA MONDIALE DELLA TERRA O EARTH DAY	22-apr			
	GIORNATA MONDIALE DELLE API	20-mag			





**I progetti sopra riportati potranno subire modifiche e/o integrazioni, di norma entro il 30/10 di ogni anno scolastico (ex Legge 107/2015)**

**1) in base al monitoraggio RAV, PDM**

**2) in relazione alla concreta disponibilità da parte di questa Istituzione Scolastica delle necessarie risorse umane interne e/o esterne, finanziarie, strumentali e logistiche.**

**LA GIORNATA  
DEI DIRITTI  
DEI BAMBINI**



**Festa degli alberi**



**ALCUNI PROGETTI  
DEL 2021**



**GAB LAB**



**Bit & NUVOLE**



**ALCUNI PROGETTI  
DEL 2021**



**LA NOSTRA  
BIBLIOTECA**



**Ci ...Riambientiamo**





# ATTIVITÀ FORMATIVE per la CONTINUITÀ

**SCUOLA dell'INFANZIA –SCUOLA PRIMARIA  
Alunni 5 anni –classi 1<sup>^</sup> Primaria**

**Progetto “Let’s MEET and PLAY in the WOOD»**

**-Giornata dedicata all’attività di Accoglienza:**

I bambini di 5 anni entreranno “virtualmente”, attraverso la piattaforma Meet, nelle classi prime per cominciare a familiarizzare con i nuovi ambienti e per conoscere i nuovi insegnanti.

Gli alunni delle classi prime, attraverso la presentazione di un video, presenteranno la scuola.

**-Presentazione e condivisione online del video “Squiry e il bosco”** contenente gli elaborati delle attività in lingua inglese relative al libro-ponte «Squiry e il bosco»



# PORTE APERTE ON LINE

*per i bambini e le bambine che  
frequenteranno la Scuola  
dell'Infanzia il prossimo anno  
scolastico 2022-2023*



Avrete l'occasione di conoscere virtualmente le insegnanti e gli ambienti scolastici nel video: **«Let's MEET and PLAY with our TEDDY BEAR»**

## CALENDARIO INCONTRI

**Giovedì 05 Maggio 2022 ore 10.00**

Collegamento su Google Meet tra la Scuola dell'Infanzia e gli Asili Nido «Treninonido» e «La casetta delle favole»

**Da Venerdì 20 Maggio 2022**

I bambini NON frequentanti gli Asili Nido visiteranno on line la Scuola dell'Infanzia attraverso il video **«Let's MEET and PLAY with our TEDDY BEAR»** pubblicato sul sito dell'Istituto Comprensivo di Paliano



## **MENSA**

**Per le iscrizioni al servizio mensa e al servizio scuolabus rivolgersi direttamente presso i Servizi Sociali del Comune oppure sul sito**

**<https://www.comune.paliano.fr.it/home/Servizi/modulistica.html>**

**Il responsabile del servizio mensa è la**

**Dott.ssa CIOCCI ROBERTA**



## **RAPPORTI CON LE FAMIGLIE**

Rapporto di INFORMAZIONE e COLLABORAZIONE reciproca tra INSEGNANTI e GENITORI tramite QUADERNINO degli AVVISI e SITO WEB

Inoltre sono stabilite le seguenti TIPOLOGIE di INCONTRI

- **n. 1 ASSEMBLEA a Settembre per gli aspetti organizzativi delle SEZIONI**
- **n. 2 RICEVIMENTI GENERALI GENITORI ( dic/mag)**
- **n. 4 CONSIGLI di INTERSEZIONE a cui partecipano i RAPPRESENTANTI GENITORI (nov/gen/mar/mag)**
- **COLLOQUI INDIVIDUALI su richiesta**

**PER ALUNNI TRASFERITI da altre scuole – COLLOQUIO in INGRESSO**

**Durante l'emergenza Covid-19 gli incontri sono stati svolti online**



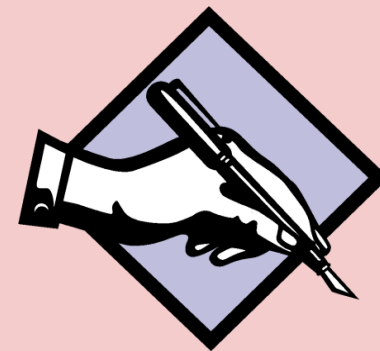

## ISCRIZIONI

**QUANDO:**

**dal 04 gennaio 2022 al 28 Gennaio 2022**

La domanda di iscrizione può essere effettuata:

- **su supporto cartaceo**, presso l'istituzione scolastica prescelta previo appuntamento
- **compilando il modulo on line** reperibile sul sito web della scuola [www.icpaliano.edu.it](http://www.icpaliano.edu.it)

(allegando i documenti di identità dei genitori/tutori con la dicitura “copia conforme all'originale in mio possesso” e la firma autografa)

**Referente iscrizione alunni ROSANNA TERENZI**



## ISCRIZIONI

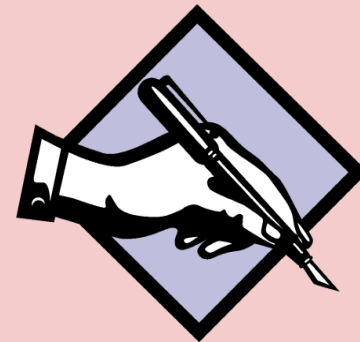

La Segreteria Scolastica, dal 04/01/2022 al 28/01/2022 prevede un servizio di supporto alle famiglie prive di strumentazione informatica **esclusivamente su appuntamento** per i giorni di:

**Lunedì 10/17/24 dalle ore 10.00 alle ore 12.00**

**Martedì 11/18/25/ dalle ore 15.15 alle ore 17.00**

**Mercoledì 12/19/26 dalle ore 15.15 alle ore 17.00**



## **PARAMETRI in caso di ESUBERO**

In caso di esubero si osserveranno i seguenti parametri (delibera n. 27 del C.I. del 17 Dicembre '21)

1. Alunni diversamente abili o in svantaggio sociale documentato
2. Alunni residenti nel bacino d'utenza
3. Alunni con fratello o sorella già frequentante la stessa scuola nell'a.s. di interesse
4. Famiglia mononucleare
5. Alunni con entrambi i genitori che lavorano
6. Sorteggio

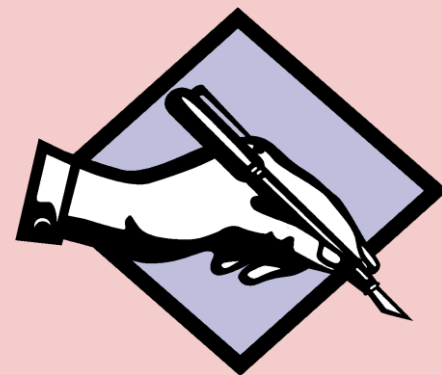

## ISCRIZIONE ALUNNI ANTICIPATARI

In base alle normative vigenti possono essere iscritti solo e soltanto DOPO che sono state accolte tutte le iscrizioni degli alunni nati **entro il 31 dicembre 2019**

Gli **anticipatari** saranno accolti *in ordine di data di nascita dal più grande al più piccolo* dei nati **entro il 30 aprile 2023** SOLO E SOLTANTO se i diversi parametri in emergenza COVID lo consentono.



## **AMMISSIONE ALLA FREQUENZA BAMBINI ANTICIPATARI**

(sentiti tutti i competenti OO.CC)

le condizioni disposte per la frequenza :

- 1. disponibilità dei posti.**
- 2. accertamento avvenuto esaurimento di eventuali liste di attesa.**
- 3. disponibilità di locali e dotazioni idonei e funzionali, rispondenti alle esigenze dei bambini al di sotto dei 3 anni**
- 4. valutazione pedagogica e didattica, da parte del Collegio dei docenti, dei tempi e delle modalità dell'accoglienza.**



**GRAZIE**  
**per l'ATTENZIONE !**