

**OPEN
DAY**



SCUOLA DELL'INFANZIA

11
Gennaio
2023
Ore 16.15

**INCONTRO
CON I GENITORI**

ISCRIZIONI
A.S. 2023 - 2024



Lo stile educativo dell'I.C. di Paliano

Il Dirigente Scolastico, i docenti, il personale ATA dell'IC di Paliano condividono l'importanza di:

- *Promuovere relazioni centrate sull'**ascolto reciproco** sulla **corresponsabilità educativa** di tutti nel rispetto dei **diritti e doveri** di ciascuno esplicitati nel **REGOLAMENTO D'ISTITUTO**.*
- *prestare attenzione all'**unicità di ogni alunno**, alle peculiarità della sua **intelligenza** non solo **cognitiva** ma anche **emotiva**.*



La nostra **MISSION**

La “**MISSION**” dell’Istituto Comprensivo di Paliano è operare affinché **il successo formativo dei nostri alunni non sia semplicemente formale, ma il più sostanziale possibile.**

La nostra **VISION**

La nostra “**VISION**” si può racchiudere nell’espressione “**Ad ognuno la propria peculiare sinfonia di Saperi irrinunciabili**” ed è improntata sull’obiettivo precipuo di attualizzare **la lezione di Don Milani** realizzando una **scuola fattivamente inclusiva** che crei, nel rispetto della **Costituzione**, concrete opportunità di **crescita integrale per ogni alunno** in base ai propri **Bisogni Educativi Speciali.**

La Scuola dell'infanzia dell'IC di Paliano promuove azioni tese allo sviluppo nel bambino delle competenze di base in termini di identità, autonomia ,competenza, cittadinanza

Il bambino:

- riconosce ed esprime le proprie **emozioni**, è consapevole di **desideri e paure**, avverte gli **stati d'animo propri e altrui**;
- ha un positivo rapporto con la propria **corporeità**, ha maturato una sufficiente **fiducia in sé**, è progressivamente consapevole delle **proprie risorse** e dei **propri limiti**, quando occorre **sa chiedere aiuto**;
- manifesta **curiosità e voglia di sperimentare**, **interagisce** con le cose, l'ambiente e le persone, percepisce le reazioni ed i cambiamenti;
- **condivide esperienze e giochi**, **utilizza** materiali e risorse comuni, **affronta** gradualmente i conflitti e ha iniziato a riconoscere le **regole del comportamento** nei contesti privati e pubblici;
- ha sviluppato **l'attitudine a porre e a porsi domande** di senso su questioni etiche e morali;
- coglie **diversi punti di vista**, riflette e negozia **significati**, utilizza gli **errori come fonte di conoscenza**.



IL DIRIGENTE SCOLASTICO

Dott.ssa Mariella Morelli



1° e 2° Collaboratore del DIRIGENTE

Docenti: Biancone Rita

Costantini Paola

**REFERENTI DI PLESSO per la
SCUOLA dell' INFANZIA**

Docenti: Bedetti Stefania

Francesca Romana Romani



ORARIO SCOLASTICO

Numero sezioni	Tempo scuola
n. 8 sezioni eterogenee	40 ore settimanali (8.00-16.00) dal Lunedì al Venerdì

entrata autorizzata dalle ore 8.00 alle ore 9.30

uscita autorizzata dalle ore 15.40 alle ore 16.00

*Eventuali richieste diverse dal tempo scuola delle 40 ore, saranno accolte solo e soltanto se saranno almeno **18**, così da permettere l'eventuale formazione di una sezione di soli alunni di tre anni.*

Si fa presente che nei tempi scuola di 50/25 ore non si garantisce servizio di trasporto e che il tempo scuola di 50 ore comporta la mancanza di presenza dei docenti.



SERVIZI SCUOLA dell'INFANZIA

SERVIZIO	RISORSE UMANE
SPORTELLO di ASCOLTO ONLINE (alunni/famiglie/docenti) Possibili DESTINATARI tutti	Associazione «A.G.E» di Colleferro
TRASPORTO SCOLASTICO	Individuate dall'Ente Locale
MENSA SCOLASTICA possibili DESTINATARI alunni -Scuola dell'Infanzia	Individuate dall'Ente Locale

STRUTTURA

SCUOLA dell'INFANZIA

Spazi, attrezzature e infrastrutture utilizzate in situazioni ordinarie

-Aule ordinarie n. 8 con postazioni informatiche

- Aule attrezzate n.8

n.1 Laboratorio di Informatica con LIM

n.1 Laboratorio di Informatica con n. 5 computer

n.1 Laboratorio creativo

n.1 Palestra

n.1 Biblioteca

n.1 Cucina

n.1 Sala sporzionamento

n.1 Sala per la refezione

(anche se l'emergenza covid è terminata si mantiene l'aula covid)





I NOSTRI DOCENTI

SI FORMANO attraverso **Corsi di aggiornamento:**

- **interni**
- **esterni**



I NOSTRI PROGETTI

L'arricchimento dell'offerta formativa si realizza anche

- tramite la collaborazione con **ENTI** e/o **Associazioni del Territorio**
- tramite l'intervento di **esperti interni** e/o **esterni** alla scuola.



PROGETTI

a.s. 2022-2023

AREA UMANISTICA E SOCIALE					
TIPOLOGIA	PROGETTO	DURATA	SCUOLA INFANZIA		
			3 anni	4 anni	5 anni
	“IL BOSCO VA IN CITTA” BOSCO DI PALIANO “progetto accoglienza: Pronti a partire”	OTTOBRE			
RECUPERO CONSOLIDAMENTO POTENZIAMENTO					
	Lab INGLESE Docenti interni Scuola Infanzia esperto esterno (<u>fondi</u> del Ente Locale)	DA GENNAIO A MAGGIO			
	GAB LAB attività laboratoriali collaborative e trasversali				
MACRO PROGETTO LETTURA					
	<u>TEATRO KAMISHIBAI</u>				
	LETTURA ANIMATA (Fishanger) fondi Ente Locale	NOVEMBRE			
	LEGGIMI ANCORA lettura ad alta voce	intero anno scolastico			

PROGETTI / 2

	BIBLIOTECA SCOLASTICA Possono accedere al prestito librario tutte le classi di scuola primaria e secondaria I grado. Ciascun prestito avverrà secondo le regole contenute nel regolamento d'Istituto. il prestito nella scuola dell'infanzia avverrà nella biblioteca interna alla scuola	intero anno scolastico			
EVENTI legati ai progetti lettura	LIBRIAMOCI LIBRIAMOCI. GIORNATE DI LETTURA NELLE SCUOLE «Perché leggere ad alta voce? Per la meraviglia», scriveva Daniel Pennac nel suo saggio Come un Romanzo. Giornate di lettura nelle scuole per risvegliare, esercitare e coltivare ancora una volta questo sentimento. La nuova campagna nazionale è rivolta alle scuole di ogni ordine e grado, dall'infanzia alle superiori, in Italia e all'estero	dal 14 al 19 Novembre 2022			
	IO LEGGO PERCHÉ la grande iniziativa sociale che punta a formare nuovi lettori, rafforzando nella quotidianità dei ragazzi l'abitudine alla lettura grazie alla creazione e al potenziamento delle biblioteche scolastiche	dal 5 al 13 Novembre 2022			

PROGETTI / 3

CONTINUITA' e ORIENTAMENTO	PORTE APERTE SCUOLA-FAMIGLIA-NIDO	MAGGIO			
	CONTINUITA' INFANZIA - PRIMARIA	MAGGIO			
SUPPORTO PSICOLOGICO	COUNSELLING e SOSTEGNO PSICO-PEDAGOGICO individuale, familiare, di sistema "A.GE IN ASCOLTO"	FEBBRAIO - MAGGIO			
	IPDA Bambini di 5 anni Somministrazione questionario	FEBBRAIO - MAGGIO			
SOSTENIBILITA'	EDUGREEN	intero anno scolastico			
	ANTER ANTER, Associazione Nazionale Tutela Energie Rinnovabili, è un'associazione no-profit con la missione di diffondere la cultura della tutela ambientale e promuovere la conoscenza e lo sviluppo delle energie pulite.	Il Sole in Classe suddiviso in 5 capitoli 1. Cambiamenti Climatici e Inquinamento Atmosferico, 2. Scopriamo Le Energie Rinnovabili, 3. L'Aria che			

PROGETTI / 4

		Respiriamo, 4. L'Aria Buona Entra in Classe, 5. Plastica Anno Zero;			
EDUCAZIONE CIVICA	SETTIMANA DELLA GENTILEZZA	DALL'8/11 AL 13/11/2022			
COMPETENZE del XXI secolo					
	CODE WEEK	8-23 ottobre 2022			
	PRIMI PASSI NEL DIGITALE	Da <u>Gennaio</u> a Maggio			
NON UNO DI MENO					
	C.A.A. esperta esterna dell'Onlus ENS di Frosinone ex fondi Regione LAZIO	Infanzia Secondaria			
	Pause attive a scuola! (interventi di promozione della salute offerti dalla ASL Frosinone)	Giochi, esercizi, sport e tanto altro!			

PROGETTI / 5

	Joy of moving scuola dell'infanzia e scuola primaria				
UNO SGUARDO SUL MONDO	Festa dei nonni	2 Ottobre			
	Giornata mondiale dell'infanzia	20 Novembre			
	Giornata nazionale degli alberi e festa dell'albero	21 Novembre (Piantumazione)			
	Giornata dei calzini spaiati	05 Febbraio			
	Giornata mondiale per la consapevolezza dell'autismo (World Autism Awareness Day)	02 Aprile			
	Giornata mondiale della terra o "Earth day"	22 Aprile			
	Giornata mondiale delle Api	20 Maggio			



I progetti sopra riportati potranno subire modifiche e/o integrazioni, di norma entro il 30/10 di ogni anno scolastico (ex Legge 107/2015)

- 1) in base al monitoraggio RAV, PDM**
- 2) in relazione alla concreta disponibilità da parte di questa Istituzione Scolastica delle necessarie risorse umane interne e/o esterne, finanziarie, strumentali e logistiche.**

**La giornata
dei diritti
dei bambini**



Festa degli alberi

**GIORNATA
PER I
DIRITTI
DELL'INFANZIA**

**ALCUNI PROGETTI
DELL' A.S.2022/23**



Gab lab



Lab inglese



Joy of moving





Lettura animata



**La nostra
biblioteca**



“Il bosco va in città”



ATTIVITÀ FORMATIVE per la CONTINUITÀ

**SCUOLA dell'INFANZIA –SCUOLA PRIMARIA
Alunni 5 anni –classi 1[^] Primaria**

Progetto “Let’s SING and PLAY with Draghetto”

-Giornate dedicate all’attività di Accoglienza:

I bambini di 5 anni, suddivisi in gruppi, si recheranno presso i locali della scuola primaria, per cominciare a familiarizzare con i nuovi ambienti e per conoscere i nuovi insegnanti.

Gli alunni delle classi prime, mostreranno l’organizzazione scolastica, i materiali, le attività, etc..

-Giornate dedicate alla condivisione del progetto Continuità:

I bambini di 5 anni, suddivisi in gruppi, ritorneranno presso i locali della scuola primaria, dove svolgeranno con i bambini delle classi prime, attività collettive sulla base del progetto d’inglese condiviso “Let’s SING and PLAY with Draghetto”.



PORTE APERTE

*per i bambini e le bambine
che frequenteranno la
Scuola dell'Infanzia il
prossimo anno scolastico
2023-2024*



ci sarà occasione di conoscere gli ambienti scolastici, le insegnanti e gli alunni della scuola dell'infanzia attraverso degli incontri che si svolgeranno nel mese di **MAGGIO** con date da definirsi.

- Tra la Scuola dell'Infanzia e gli Asili Nido «Treninonido» e «La casetta delle favole», sono previsti un **PRIMO INCONTRO** durante il quale i bambini dei Nidi, suddivisi in gruppi e accompagnati dalle loro insegnanti, potranno visitare gli spazi della scuola ed un **SECONDO INCONTRO** durante il quale svolgeranno attività collettive sulla base del progetto condiviso **“Let's SING with Draghetto”**
- I bambini **NON** frequentanti gli Asili Nido avranno modo di visitare la Scuola dell'Infanzia durante un incontro che verrà programmato e comunicato.



MENSA

Per le iscrizioni al servizio mensa e al servizio scuolabus rivolgersi direttamente presso i Servizi Sociali del Comune oppure sul sito

<https://www.comune.paliano.fr.it/home/Servizi/modulistica.html>

Il responsabile del servizio mensa è la

Dott.ssa CIOCCI ROBERTA



RAPPORTI CON LE FAMIGLIE

Rapporto di INFORMAZIONE e COLLABORAZIONE reciproca tra INSEGNANTI e GENITORI tramite QUADERNINO degli AVVISI , SITO WEB e REGISTRO ELETTRONICO.

Inoltre sono stabilite le seguenti TIPOLOGIE di INCONTRI

- **n. 1 ASSEMBLEA a Settembre per gli aspetti organizzativi delle SEZIONI**
- **n. 2 RICEVIMENTI GENERALI GENITORI (dic/mag)**
- **n. 4 CONSIGLI di INTERSEZIONE a cui partecipano i RAPPRESENTANTI GENITORI (nov/feb/apr/mag)**
- **COLLOQUI INDIVIDUALI su richiesta**

PER ALUNNI TRASFERITI da altre scuole – COLLOQUIO in INGRESSO

Alcuni incontri sono già stati svolti online



ISCRIZIONI

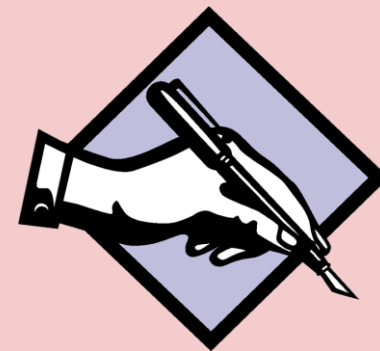

QUANDO:

dal 09 gennaio 2023 al 30 Gennaio 2023

La domanda di iscrizione può essere effettuata:

- **su supporto cartaceo**, presso l'istituzione scolastica prescelta previo appuntamento
- **compilando il modulo on line** reperibile sul sito web della scuola www.icpaliano.edu.it

(allegando i documenti di identità dei genitori/tutori con la dicitura “copia conforme all'originale in mio possesso” e la firma autografa)

**Referenti iscrizione alunni: ROSANNA TERENZI
VALENTINA NOTA**



ISCRIZIONI

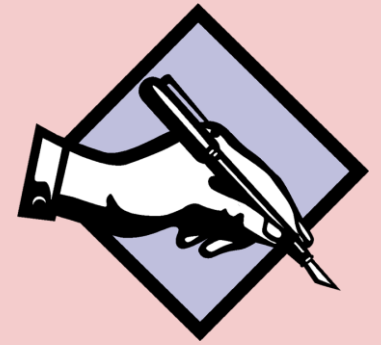

La Segreteria Scolastica, dal 09/01/2023 al 30/01/2023 prevede un servizio di supporto alle famiglie prive di strumentazione informatica **previo appuntamento** da prenotare al seguente numero telefonico : 0775577257



PARAMETRI in caso di ESUBERO

In caso di iscrizioni alla Scuola dell'Infanzia superiori al numero dei posti disponibili, si procederà alla compilazione di una graduatoria pubblica sulla base di determinati criteri e relativi punteggi **sotto elencati:**



- 1** – bambini residenti che abbiano presentato domanda entro i termini;
- 2** – bambini non residenti che abbiano presentato domanda entro i termini;
- 3** – bambini residenti che abbiano presentato domanda di iscrizione oltre i termini, ma entro i 10 giorni precedenti la pubblicazione della graduatoria provvisoria;
- 4** – bambini non residenti che abbiano presentato domanda di iscrizione oltre i termini, ma entro i 10 giorni precedenti la pubblicazione della graduatoria provvisoria;
- 5** – bambini anticipatari residenti che abbiano presentato domanda entro i termini;
- 6** – bambini anticipatari non residenti che abbiano presentato domanda entro i termini.



PRECEDENZE

- 1** – conferma dei bambini già frequentanti il plesso
- 3** – bambini diversamente abili certificati (residenti);
- 4** – bambini a carico dei servizi sociali (residenti);
- 5** – essere nella fascia di età di 5 anni (residenti);
- 6** – essere nella fascia di età di 4 anni (residenti);
- 7** – residenti

N.B. – le precedenze sono indicate in ordine di priorità.

-- la tabella punteggi è reperibile sul sito dell'I.C.

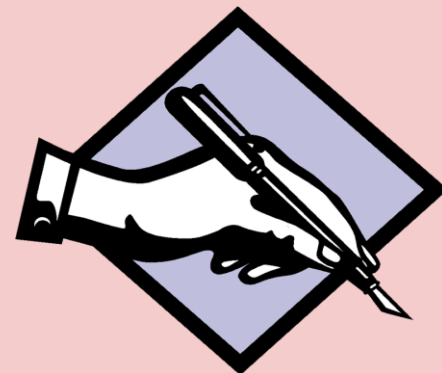

ISCRIZIONE ALUNNI ANTICIPATARI

In base alle normative vigenti possono essere iscritti solo e soltanto DOPO che sono state accolte tutte le iscrizioni degli alunni nati **entro il 31 dicembre 2023**



AMMISSIONE ALLA FREQUENZA BAMBINI ANTICIPATARI

(sentiti tutti i competenti OO.CC)

le condizioni disposte per la frequenza :

- 1. disponibilità dei posti.**
- 2. accertamento avvenuto esaurimento di eventuali liste di attesa.**
- 3. disponibilità di locali e dotazioni idonei e funzionali, rispondenti alle esigenze dei bambini al di sotto dei 3 anni**
- 4. valutazione pedagogica e didattica, da parte del Collegio dei docenti, dei tempi e delle modalità dell'accoglienza.**



GRAZIE
per l'ATTENZIONE !